营业执照

(3-1)

统一社会信用代码

91110108683562140

名　　称

类　　型

法定代表人

经营范围

注册资本 12753.7903万元

成立日期 2008年12月19日

营业期限 2008年12月19日 至 长期

住　　所 北京市海淀区翠微路12号6层1单元602

登记机关

2021 年 06 月 08 日

扫描二维码登录"国家企业信用信息公示系统"了解更多登记、备案、许可、监管信息

每年1月1日至6月30日通过国家企业信用信息公示系统报送公示年度报告。

国家市场监督管理总局监制

仅限用于调查报告使用

1 .....

.....

.....

.....

.....

.....

.....

.....

.....

.....

.....

.....

2 .....

.....

.....

.....

.....

.....

.....

.....

.....

.....

.....

.....

.....

.....

.....

.....

.....

.....

.....

3 .....

.....

.....

.....

.....

.....

.....

4 .....

.....

.....

.....

.....

5 .....

.....

.....

1

1.1

1.2

1.3

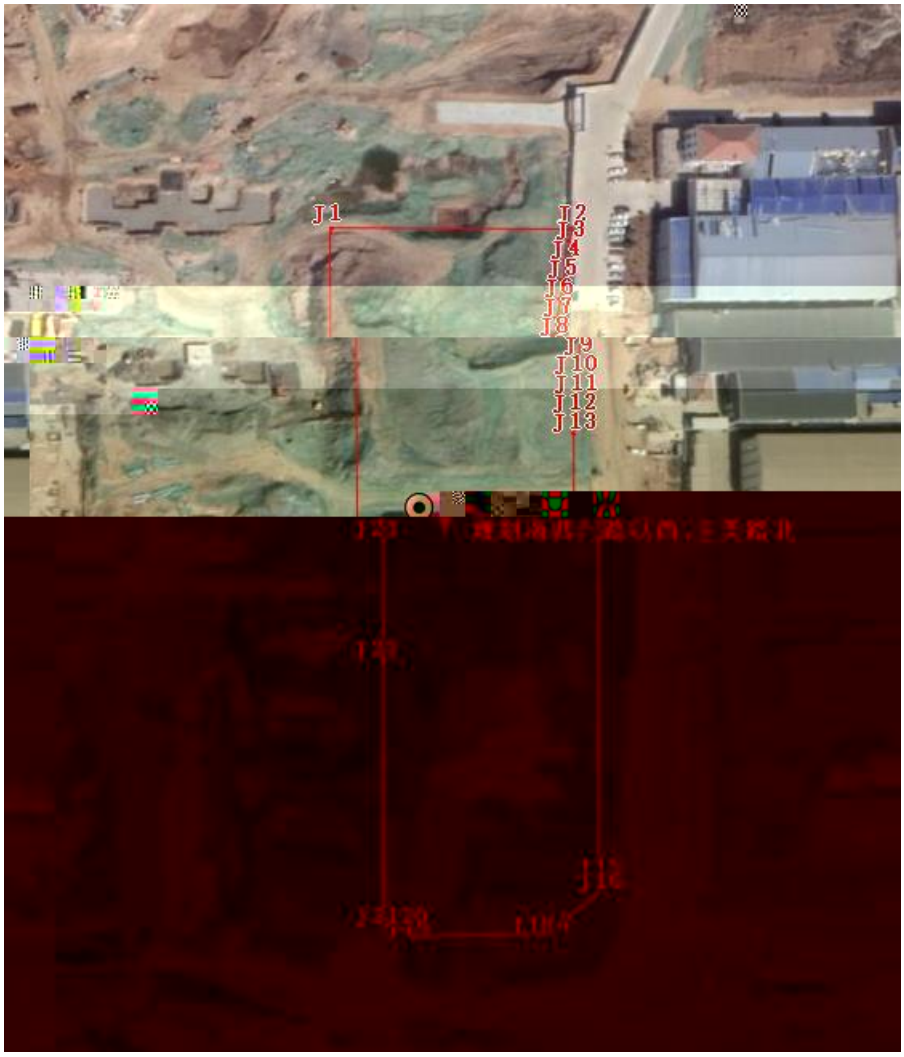

		CGCS2000	
		X	**Y**
	J1	3973385.462	40495246.112
	J2	3973385.458	40495318.425
	J3	3973380.537	40495317.514
	J4	3973373.452	40495316.328
	J5	3973366.346	40495315.267
	J6	3973359.223	40495314.329
	J7	3973352.085	40495313.516

	J8	3973344.934	40495312.827
	J9	3973337.772	40495312.264
	J10	3973330.602	40495311.825
	J11	3973323.424	40495311.511
	J12	3973316.242	40495311.323
	J13	3973309.059	40495311.259
	J14	3973269.853	40495311.256
	J15	3973143.601	40495311.244
	J16	3973138.795	40495311.244
	J17	3973123.808	40495296.835
	J18	3973123.619	40495292.033
	J19	3973122.159	40495255.035
	J20	3973125.990	40495254.884
	J21	3973125.806	40495246.115
	J22	3973224.856	40495246.112
	J23	3973269.208	40495246.112

1.4

1.5

1.5.1

1.5.2

1.5.4

1.6

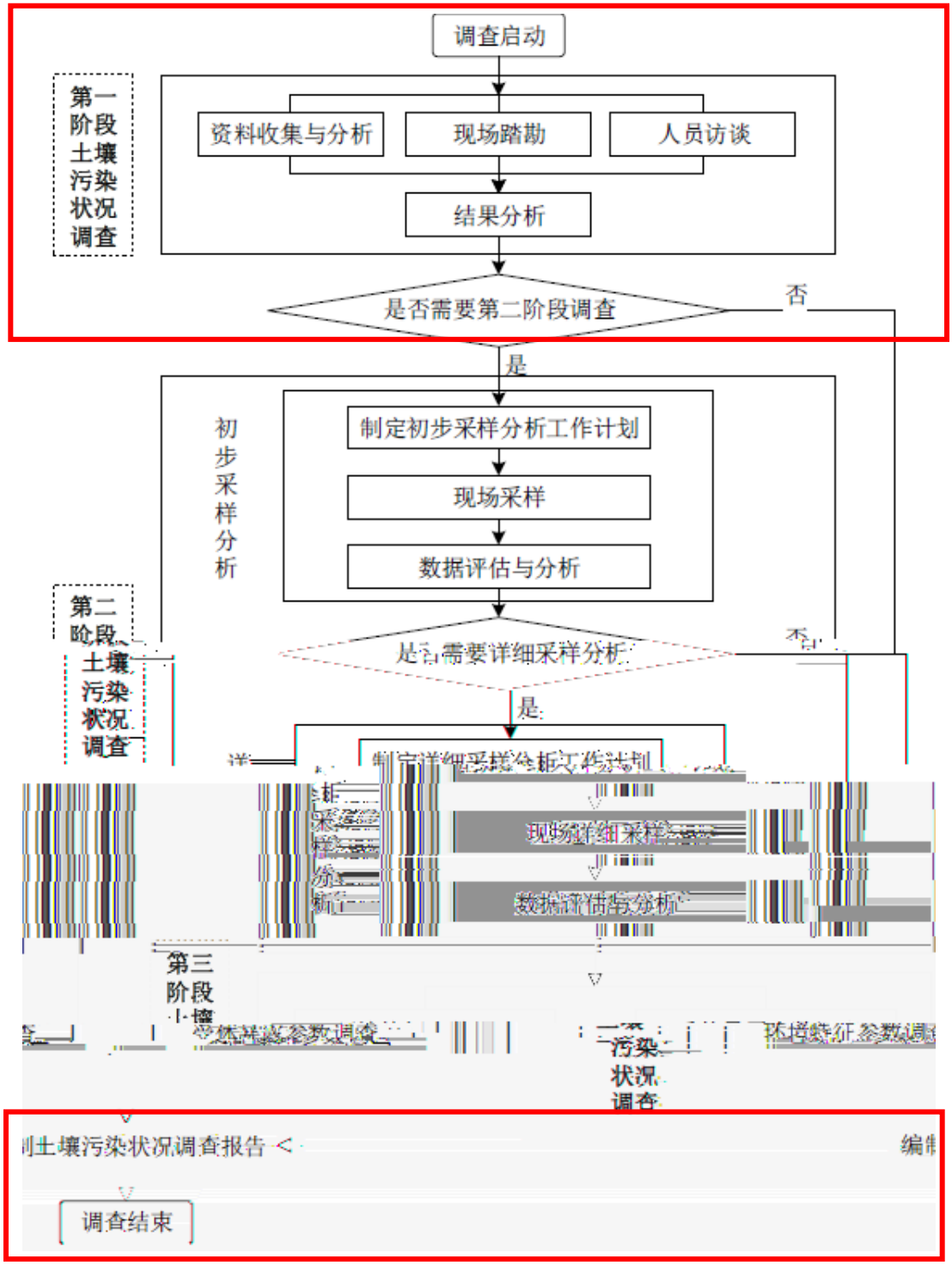
调查启动
第一阶段土壤污染状况调查
资料收集与分析
现场踏勘
人员访谈
结果分析
是否需要第二阶段调查
否
是
初步采样分析
制定初步采样分析工作计划
现场采样
数据评估与分析
第二阶段土壤污染状况调查
是否需要详细采样分析
否
是
现场详细采样
数据评估与分析
第三阶段
污染状况调查
调查结束

2

2.1

2.2

2.2.1

后吉林村
辛兴村
金猪坑村
李家洼子村
G15
胜利村
曹城山村
曹城山
山刘家庄村
崔家庄村
大邓陶村
石坑
丙村
双凤山村
青岛西站
曹戈庄村
大河西
埠岭头村
刘梅家庄村
瓦屋庄村
规划海西一路以西、玉美路北
汕上村
袁家庄村
宋家庄村
燮里村
马厂村
孟家庄村
郝家石桥
东楼第二
石人泊村
王家楼村
袁大路
大荒村
安子沟村
挪庄村
沈海高速
迟家庄村
皖江大厦
藏马大道
土山屯村
张家屯村
小井村
峡沟村

2.2.2

2.2.3

2.2.4

2.2.5

2.2.6

2.3

2.3.1

2.3.2

2.4

2.4.1

J1
规划海西一路以西、玉美路北
沥

J1
规划海西一路以西、玉美路北

J1
规划海西一路以西、玉美路北

J1
规划海西一路以西、玉美路北
沥

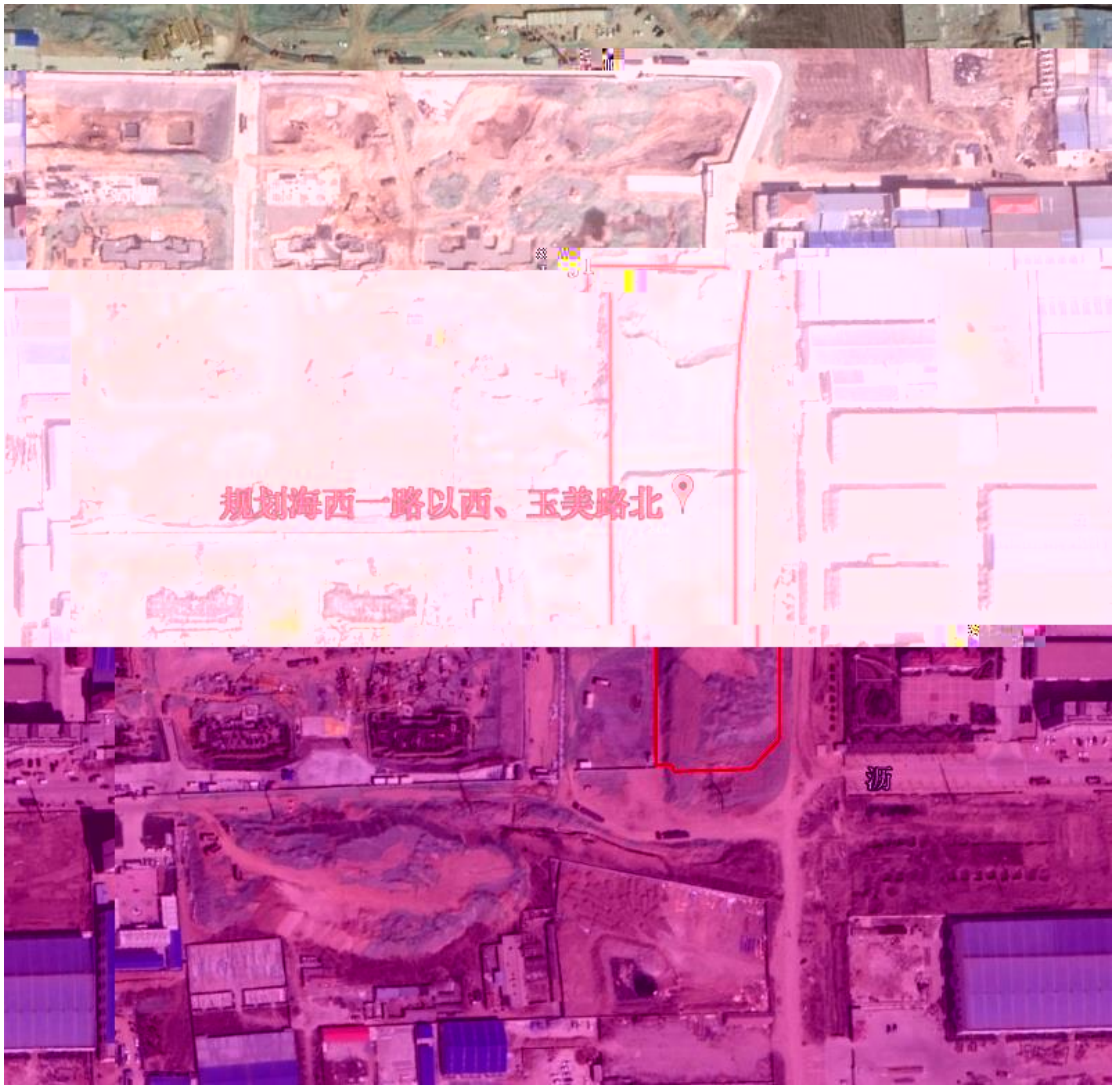
规划海西一路以西、玉美路北
沥

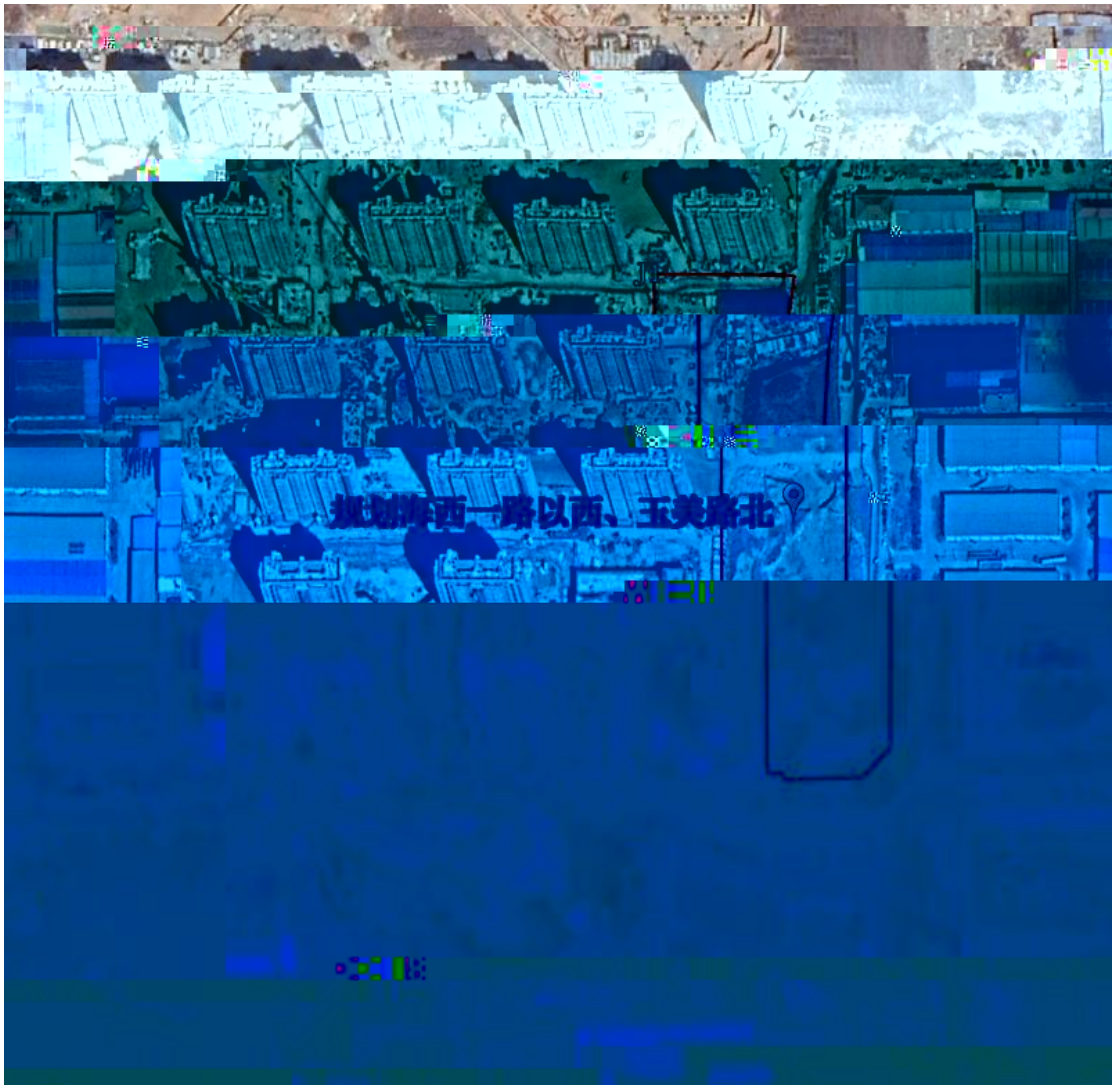

2.4.2

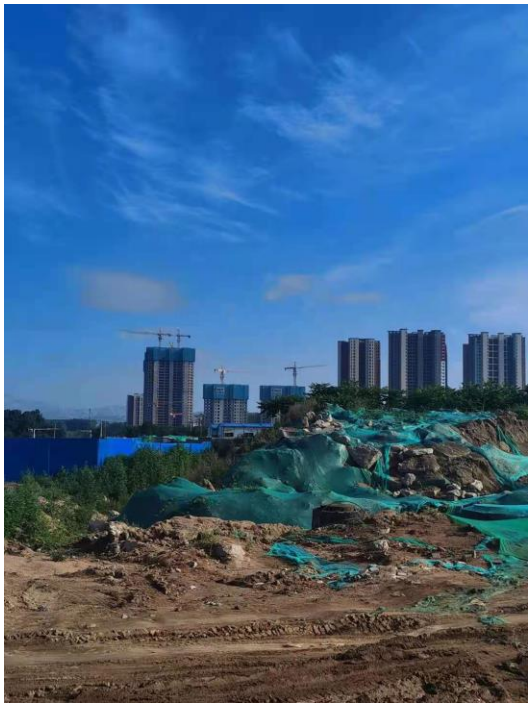

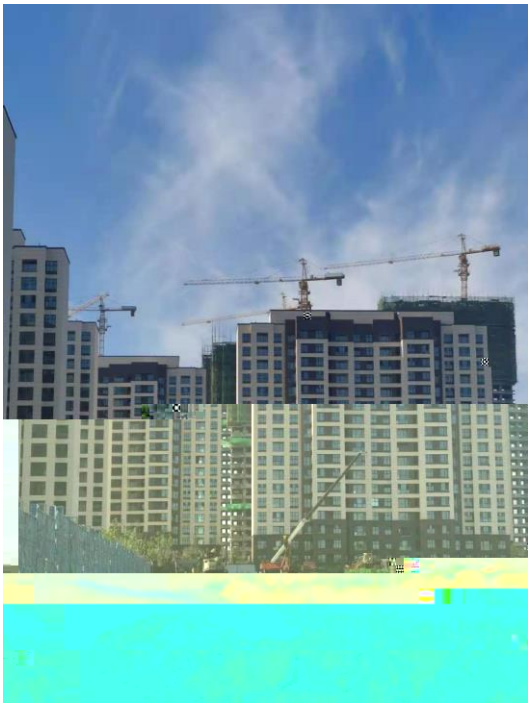

2.5

2.5.1

J1
规划海西一路以西、玉美路北
沥

J1
规划海西一路以西、玉美路北

J1
规划海西一路以西、玉美路北
沥

J1
规划海西一路以西、玉美路北
沥

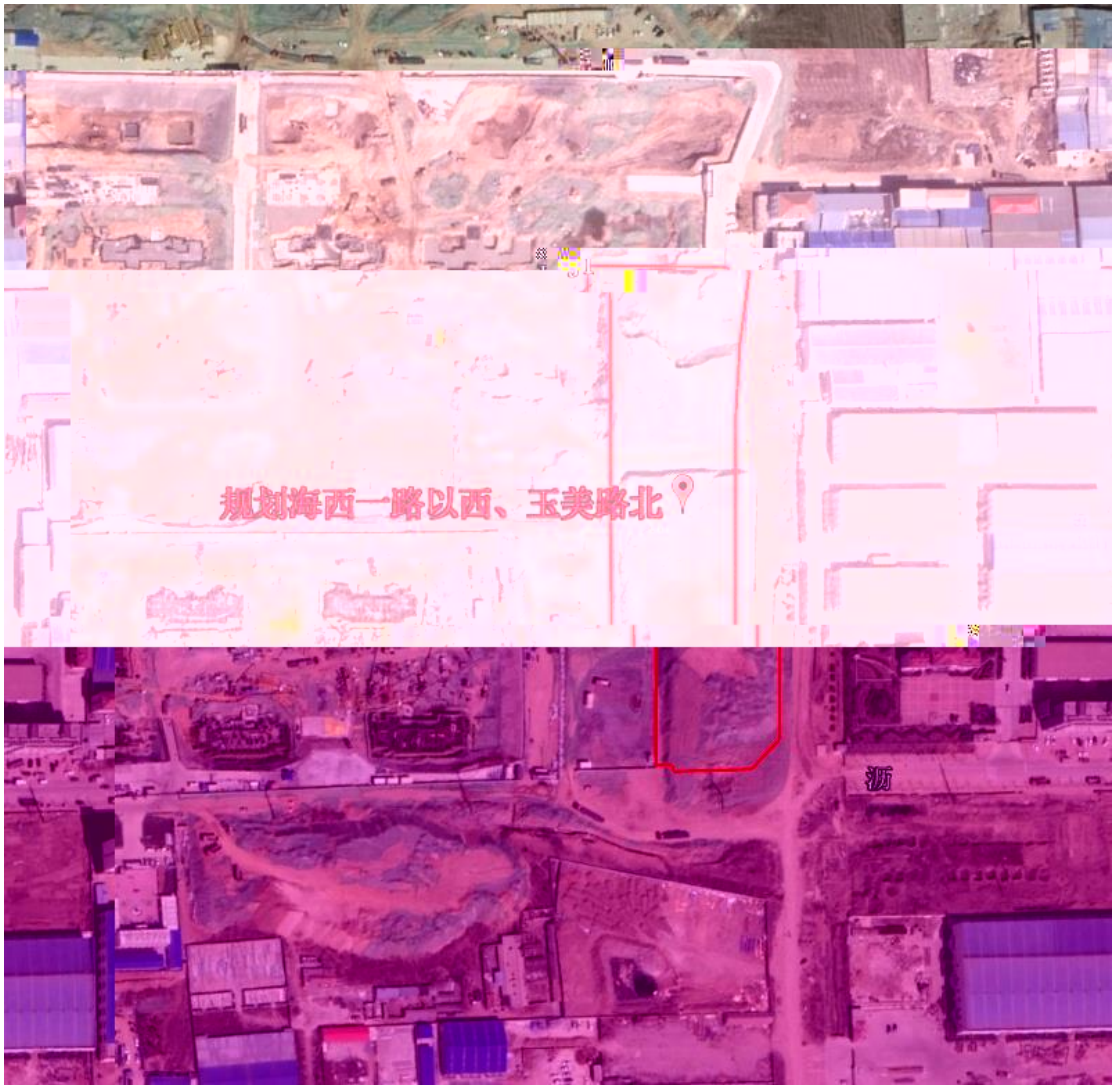
规划海西一路以西、玉美路北
沥

2.5.2

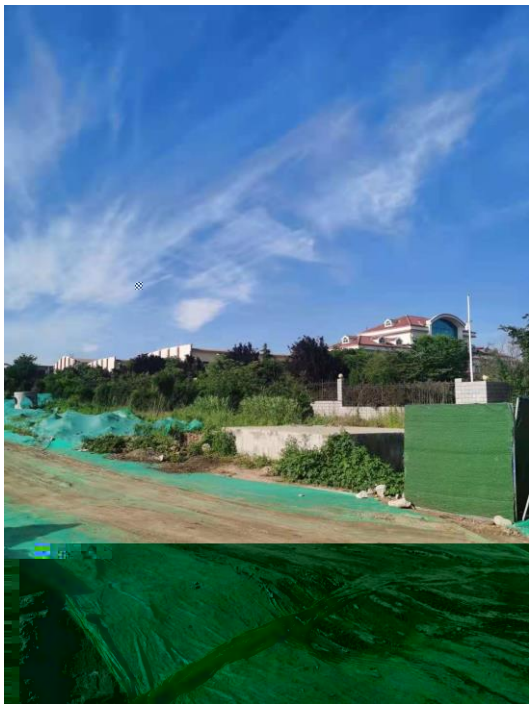

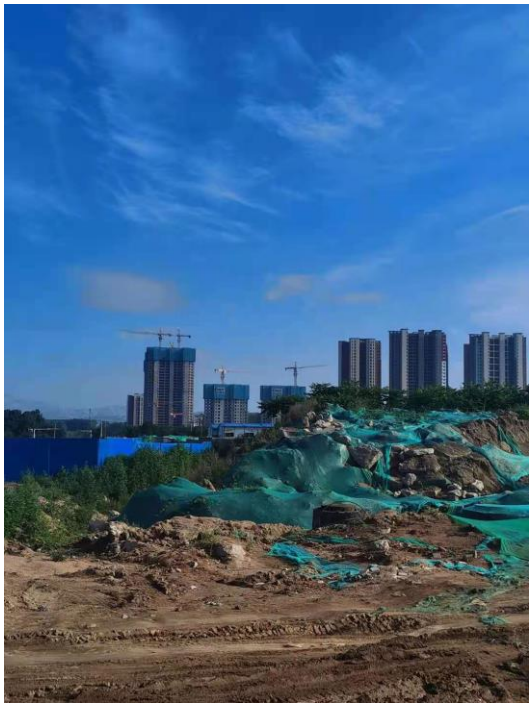

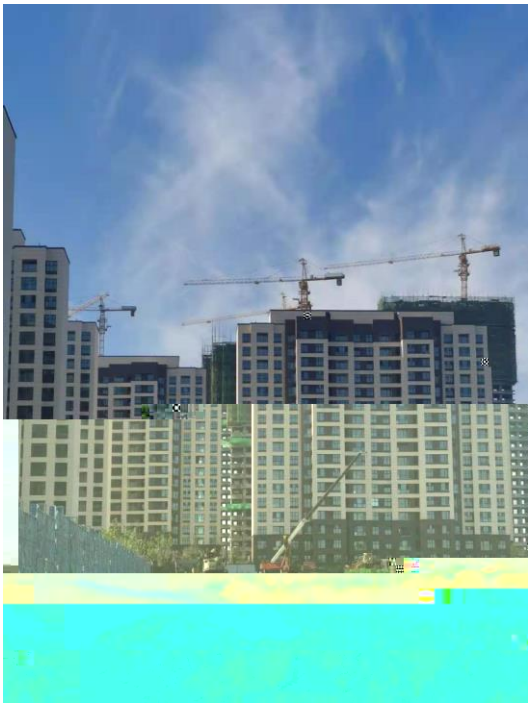

2.6

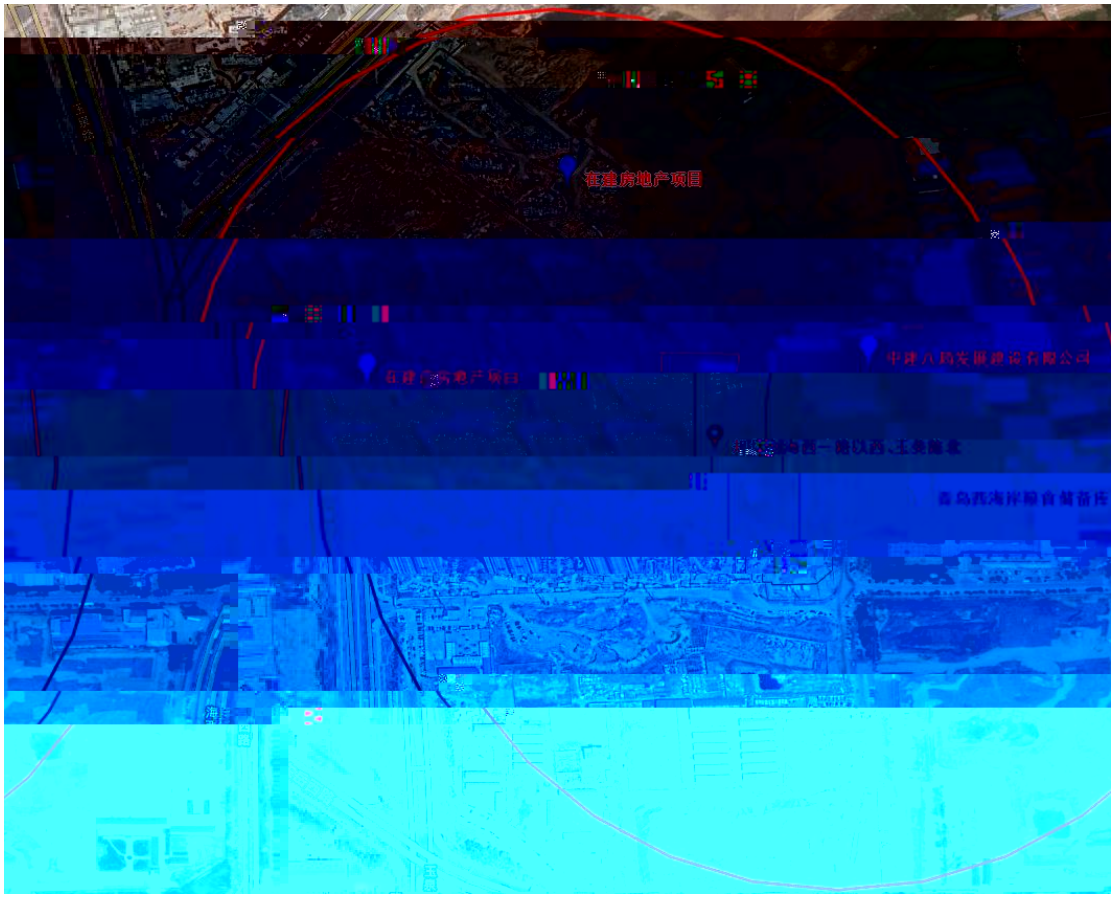
在建房地产项目
在建房地产项目
中建八局关丽建设有限公司
青岛西海岸综合保税区

3

3.1

3.1.1

3.1.2

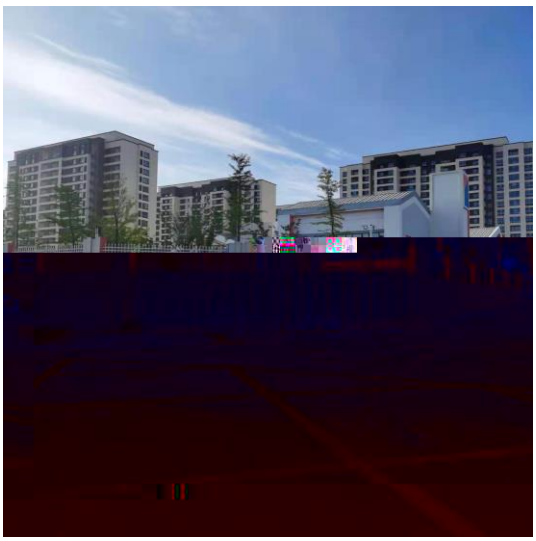

青岛金沙滩建设集团
安全高效铸

3.1.3

地块名称	青岛[illegible]有限公司
访谈日期	2021.6.16
访谈人员	姓名：王泽鹏、于东雪 单位：北京中岩大地 联系电话：15130[illegible]
受访对象类型：□土地使用者 □管理人员 ☑企业员工 □政府管理人员 □环保部门管理人员 □地块周边工作人员或居民	
受访人员	姓名：宋文涛 单位：青岛西海岸交通投资集团有限公司 职务或职称：工作人员 联系电话：183542850[illegible]
	1、本地块历史上是否有其它工业企业存在？ □是 ☑否 □不确定 若选是，企业名称是什么？ 起止时间是　　年至　　年
	2、本地块目前职工人数是多少？（仅针对在产企业提问）
	3、本地块是否有任何正[illegible]

8、是否有废气排放？ □是 ☑否 □不确定

是否有废气在线监测装置？ □是 ☑否 □不确定

是否有废气治理设施？ □是 ☑否 □不确定

9、是否有工业废水产生？ □是 ☑否

[illegible]的危险废物堆存？（仅针

关闭企业[illegible]）

□是 ☑否 □不确定

□是 ☑否 □不确定

□是 ☑否 □不确定

13、本地块内土壤是否曾受到过污染？

14、本地块内地下水是否曾受到过污染？

	15、本地块周边[illegible]范围内是否有幼儿园、学校、居民区、医院、自然保护区、农田、集中式饮用水水源地、引用水井、地表水体等敏感用地？ 居民区、幼儿园、[illegible] [illegible]是 □否 □不确定 若选是，敏感用地类型是什么？距离有多远？ 若有农田，种植农作物种类是什么？
	16、本地块周边1km内是否有[illegible]？ □是 □否 □不确定 [illegible] 水井的用途？ 是否发生过水体混浊、颜色或气味异常等现象？ □是 □否 □不确定 是否观察到水体中有油状物质？ □是 □否 □不确定
	17、本区域地下水用途是什么？周边地表水用途是什么？
	18、本地块内是否曾开展过环境调查监测工作？ □是 □否 □不确定 曾开展过地下水环境调查监测工作？ □是 □否 □不确定 展开过场地环境调查评估工作？ □是（□正在开展 □已经完成） □否 □不确定
	19、[illegible]

地块名称	青岛金海岸建设有限公司
访谈日期	[illegible]

是否有废水治理设施？ □是 ☑否 □不确定

10、本地块内是否曾闻到过由土壤散发的异常气味？ □是 ☑否 □不确定

11、本地块内危险废物是否曾自行利用处置？ □是 ☑否 □不确定

12、本地块内是否有遗留的危险废物堆存？（仅针对关闭企业询问） □是 ☑否 □不确定

13、本地块内土壤是否曾受到过污染？ □是 ☑否 □不确定

14、本地块内地下水是否曾受到 [illegible]

	15、…周边 1km 范围内是否有幼儿园、学校、居民区、医院、自然保护区、农田、集中式饮用水水源地、…
	16、…内是否曾开展过环境调查监测工作？ □是 ☑否 □不确定 …曾开展过地下水环境调查监测工作？ □是 ☑否 □不确定 …展开过场地环境调查评估工作？ □是 □…

地块名称	青岛金海岸建设有限公司
访谈日期	2021.6.16
访谈人员	姓名：王泽鹏，于东雪 单位：北京中岩大地 联系电话：15130208699
受访人员	受访对象类型：□土地使用者 □企业管理人员 □企业员工 □政府管理人员 □环保部门管理人员 □地块周边工作人员或居民 姓名：丁艺 单位：西海岸交通商务区环保所 职务或职称： 联系电话：[illegible]
	1、本地块历史上是否有其它工业企业存在？ □是 ☑否 □不确定 若选是，企业名称是什么？ 起止时间是 年至 年
	2、本地块目前职工人数是多少？（仅针对在产企业提问）
	3、本地块是否有任何正规或非正规的工业固体废物堆放场？ □正规 □非正规 ☑无 □不确定 若选是，堆放场在哪里？ 堆放什么废弃物？
	4、本地块内是否有工业废水排放沟渠或渗坑？ □是 ☑否 [illegible]

地块名称	青岛金海岸建设有限公司
访谈日期	2021.6.16
访谈人员	姓名：王泽鹏，于东雪 单位：北京中岩大地 联系电话：15130208699
受访人员	受访对象类型：☐土地使用者 ☐企业管理人员 ☐企业员工 ☐政府管理人员 ☑环保部门管理人员 ☐地块周边工作人员或居民 姓名：丁艺 单位：西海岸交通商务区环保所 职务或职称： 联系电话：[illegible]
	1、本地块历史上是否有其它工业企业存在？ ☐是 ☑否 ☐不确定 若选是，企业名称是什么？ 起止时间是　　年至　　年
	2、本地块目前职工人数是多少？（仅针对在产企业提问）
	3、本地块是否有任何正规或非正规的工业固体废物堆放场？ ☐正规 ☐非正规 ☑无 ☐不确定 若选是，堆放场在哪里？ 堆放什么废弃物？
	4、本地块内是否有工业废水排放沟渠或渗坑？ ☐是 ☑否 [illegible]

地块名称	青岛金海岸建设有限公司
访谈日期	2021.6.16
	姓名：王泽明 [illegible]

3.1.4

3.2

4

4.1

4.1.1

4.1.2

4.2

5

5.1

5.2