委托单位：青岛市黄岛区自然资源局

承担单位：北京中岩大地科技股份有限公司

2021 年 6 月

营业执照
(副本)
(3-1)
统一社会信用代码
名称 北京中岩大地科技股份有限
类型 股份有限公司(上市、自然
法定代表人
经营范围
注册资本 12753.7903万元
成立日期 2008年12月19日
营业期限 2008年12月19日 至
住所 北京市海淀区翠微路12
登记机关
2021
年 06 月 08
国家市场监督
仅限用于调查报告使用

编制单位营业执照

……

……

……

……

……

……

……

……

……

……

……

……

……

……

……

……

……

……

……

……

……

……

……

……

……

……

……

……

……

……

……

……

……

……

……

……

……

……

……

……

……

……

……

……

……

……

……

……

……

1

1.1

1.2

J1					
J2					

1.4

1.5.2

1.5.3

1.5.4

1.6

1.7

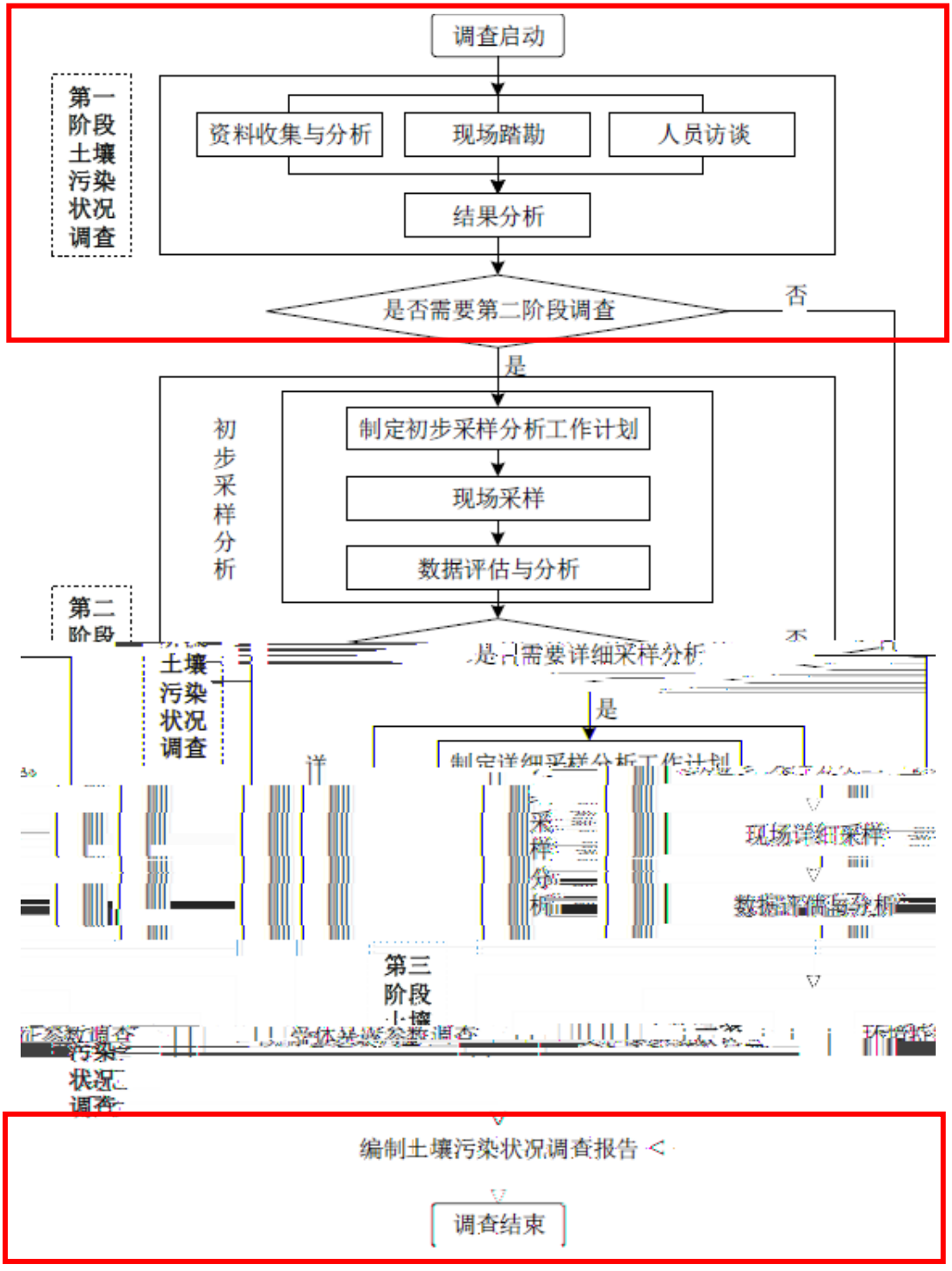
调查启动
第一阶段土壤污染状况调查
资料收集与分析
现场踏勘
人员访谈
结果分析
是否需要第二阶段调查
否
是
初步采样分析
制定初步采样分析工作计划
现场采样
数据评估与分析
第二阶段
土壤污染状况调查
是否需要详细采样分析
是
现场详细采样
数据评估与分析
第三阶段
编制土壤污染状况调查报告
调查结束

2

2.1

2.2

2.2.1

2.2.3

2.2.4

2.2.5

2.2.6

2.3

2.3.1

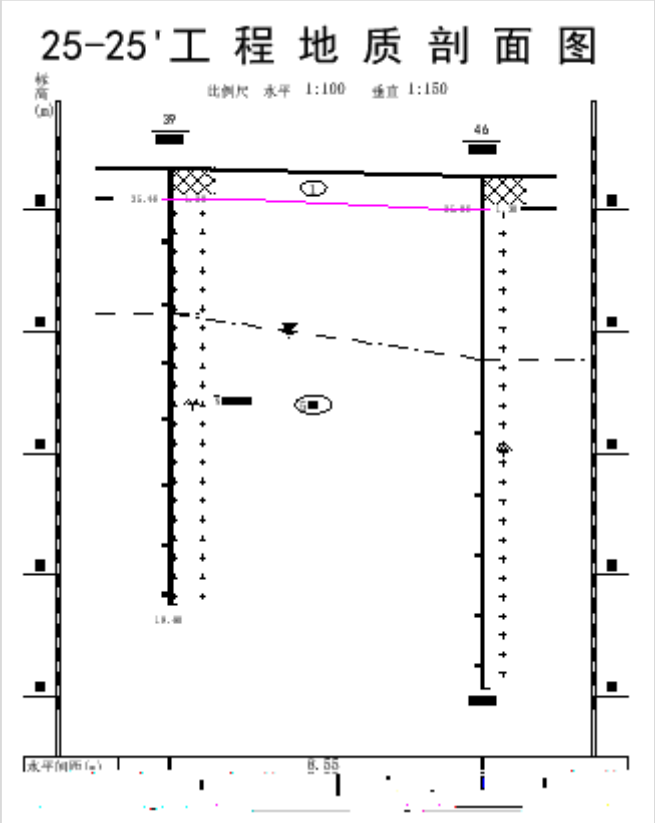

2.3.2

2.3.3

2.4

2.4.1

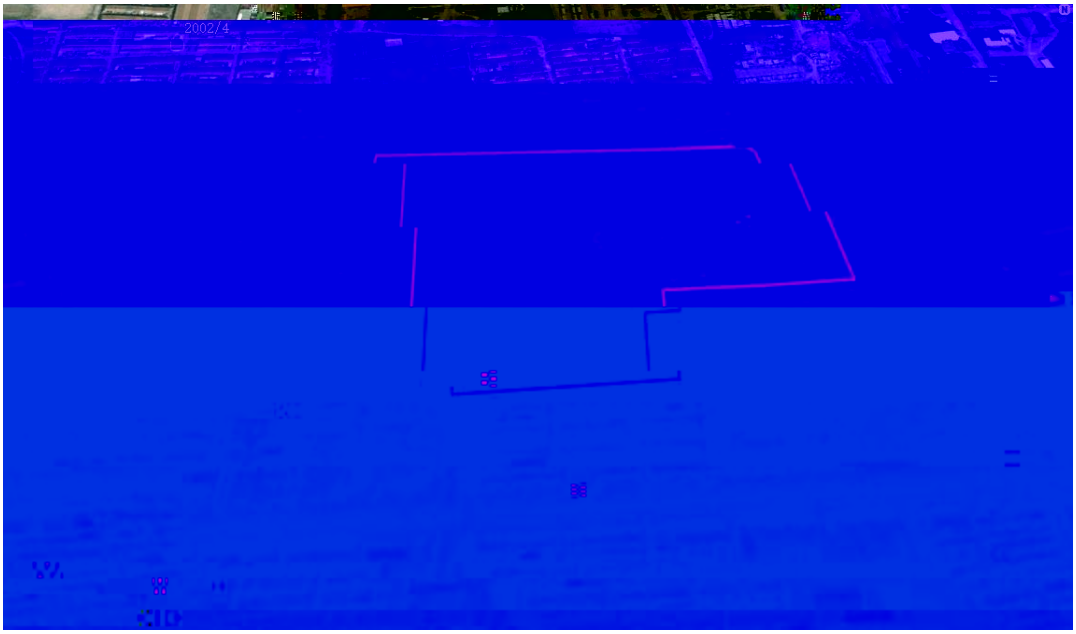
2002/4

2004/9
灵山湾路北嘉富路东

2010/5

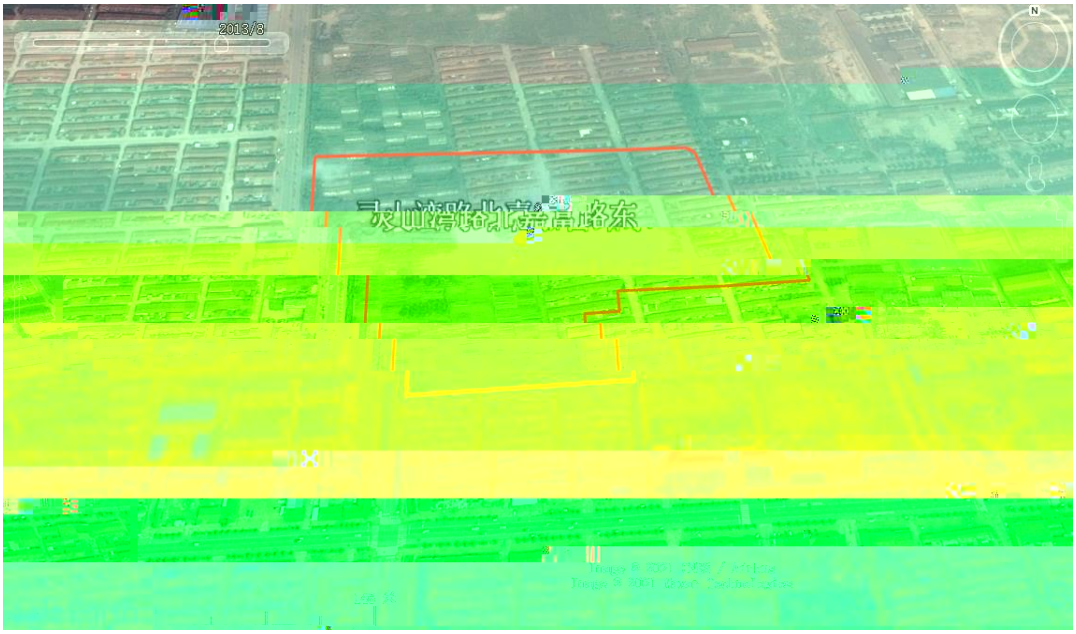
2013/3
N

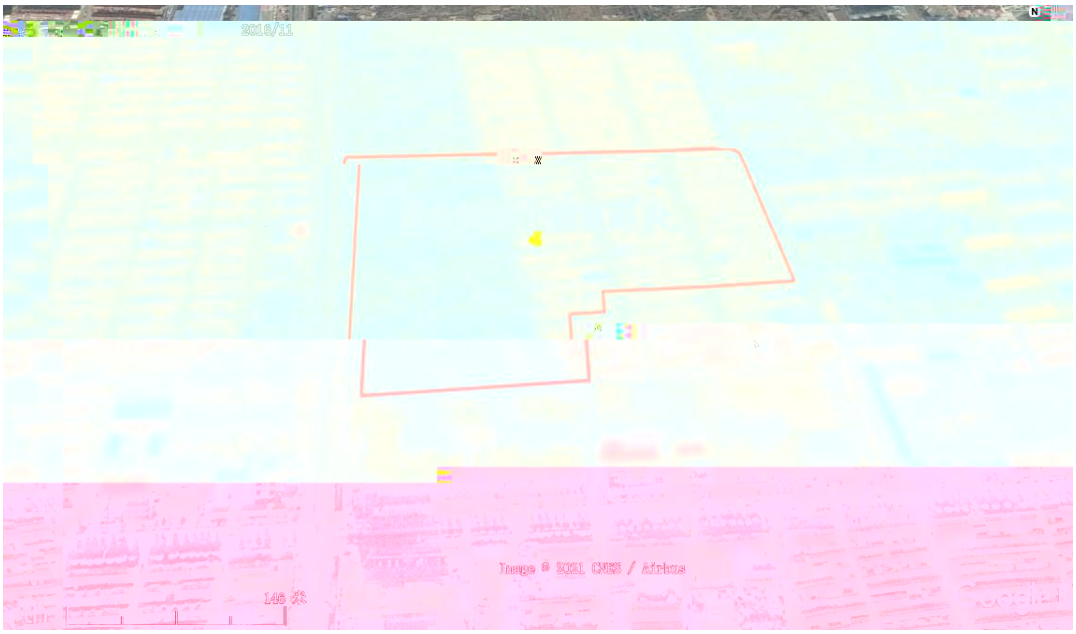
2016/11
N
Image © 2021 CNES / Airbus

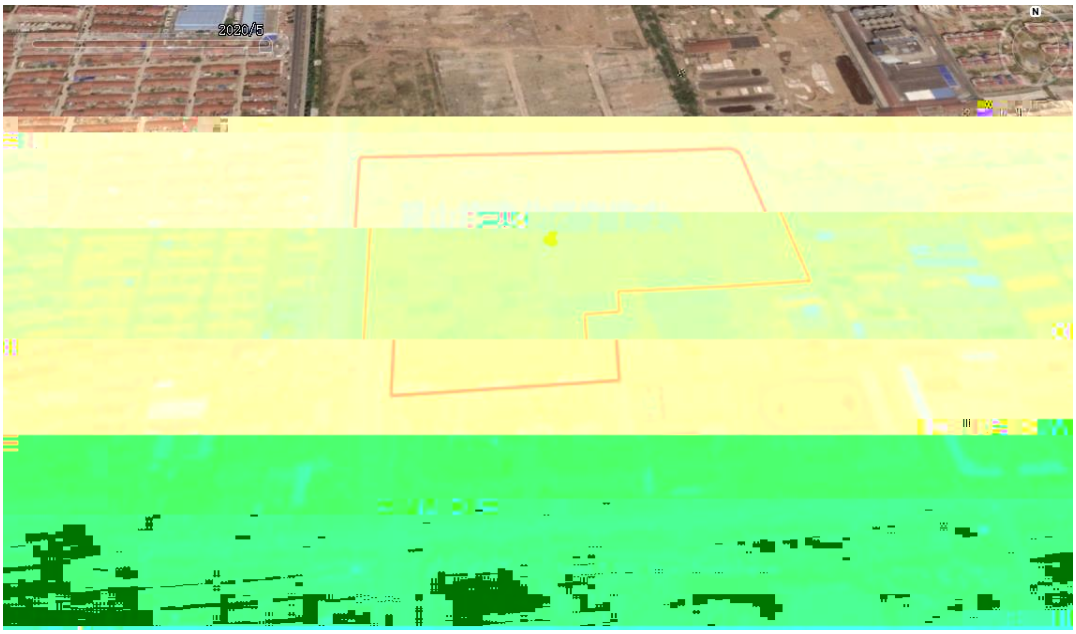

2.4.2

2.5

2.5.1

N
200274
G214

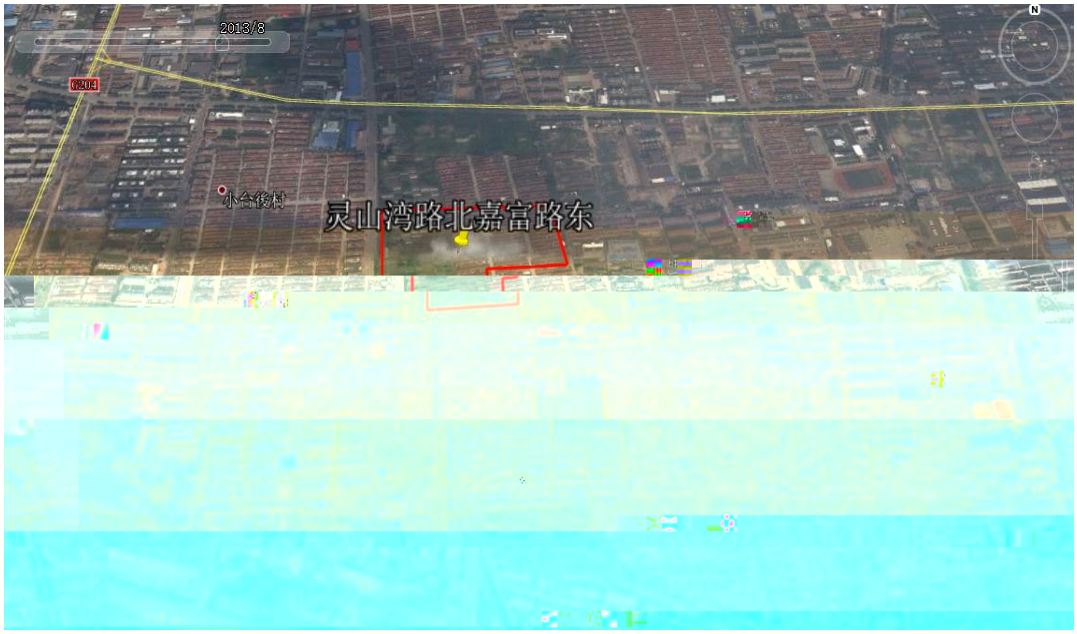
2013/8
小合移村
灵山湾路北嘉富路东

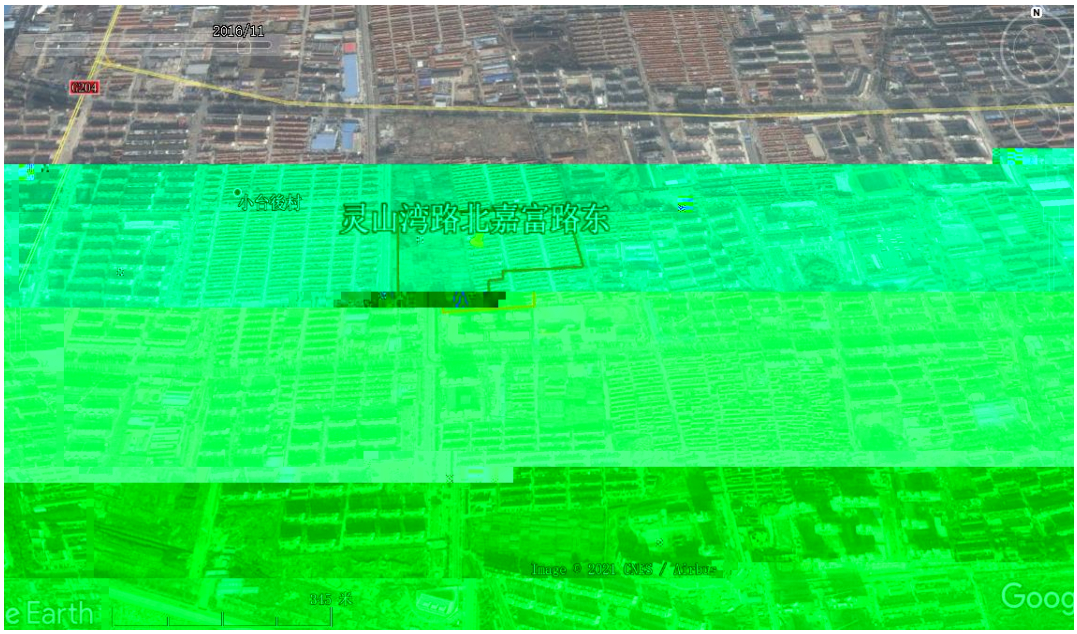
2016/11
小合移村
灵山湾路北嘉富路东

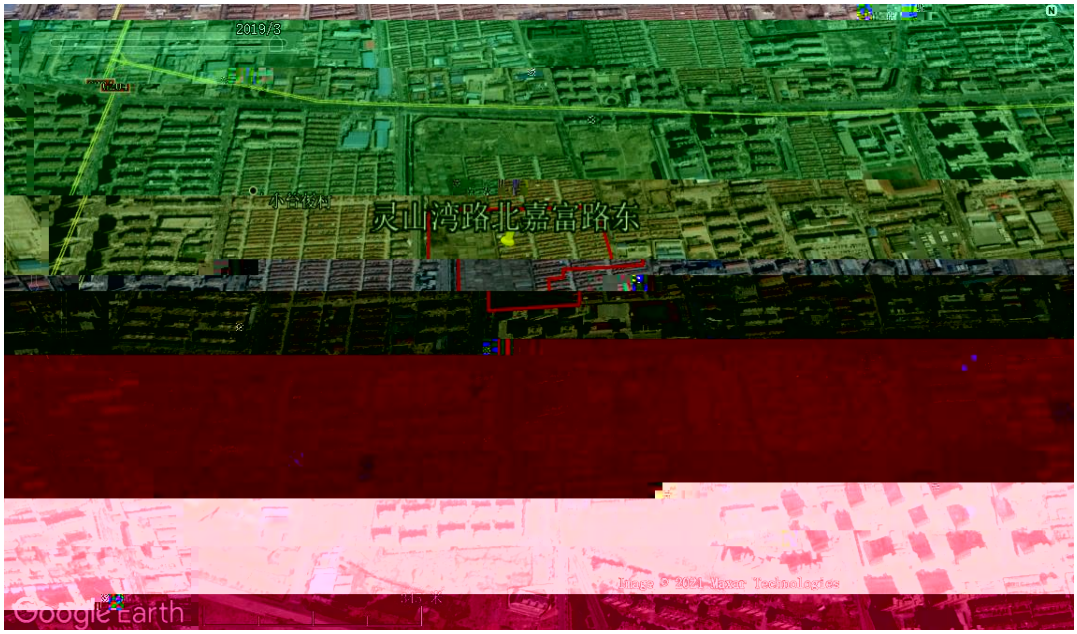
2019/3
灵山湾路北嘉富路东
Image © 2024 Maxar Technologies
Google Earth

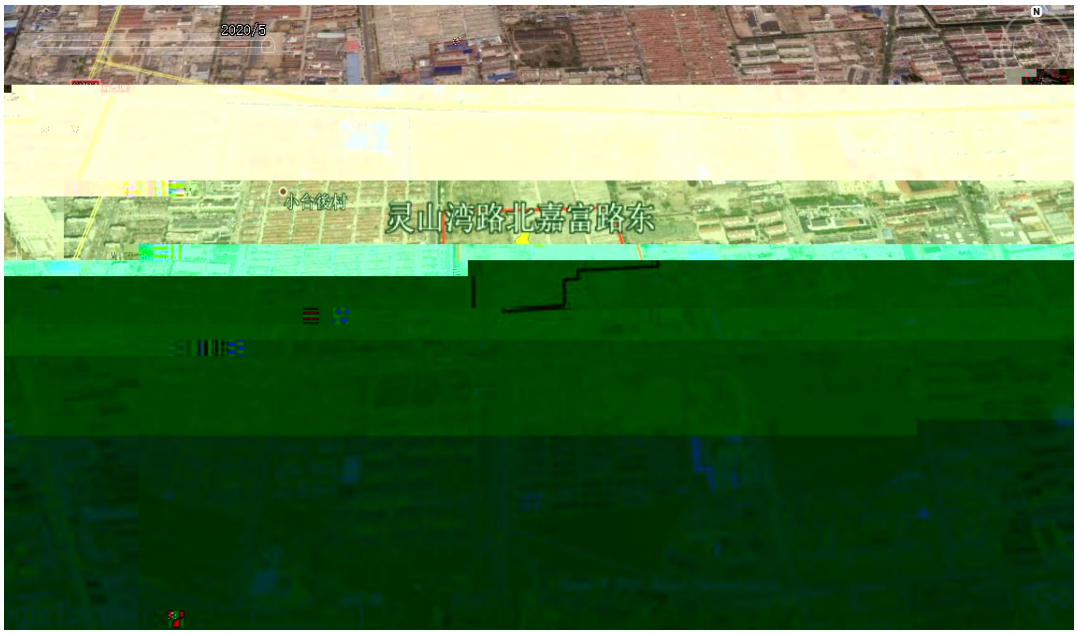
2020/5
灵山湾路北嘉富路东

2.5.2

2.6

3

3.1

3.1.1

3.1.2

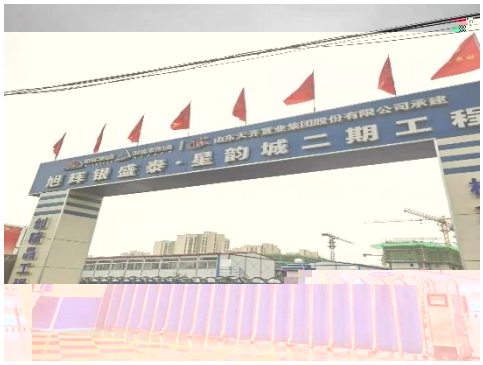
旭辉银盛泰·星韵城二期工程

停

RAINBOW

3.1.3

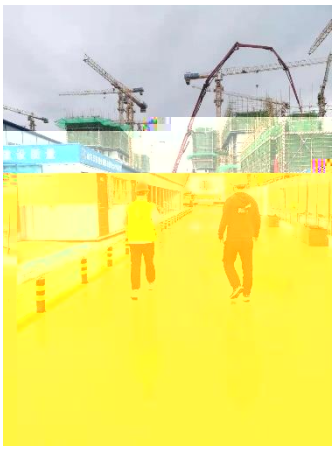

3.1.4

3.2

铁山路中队
铁橄山路
中国联通
珠海
灵山湾路北嘉富路东
王戈庄第三
居民委员会
吉利家园
青岛西海岸
新区汇文小学
家祥美宾馆
嘉富佳苑

4

4.1

4.1.1

4.1.2

4.2

5

5.1

5.2

1

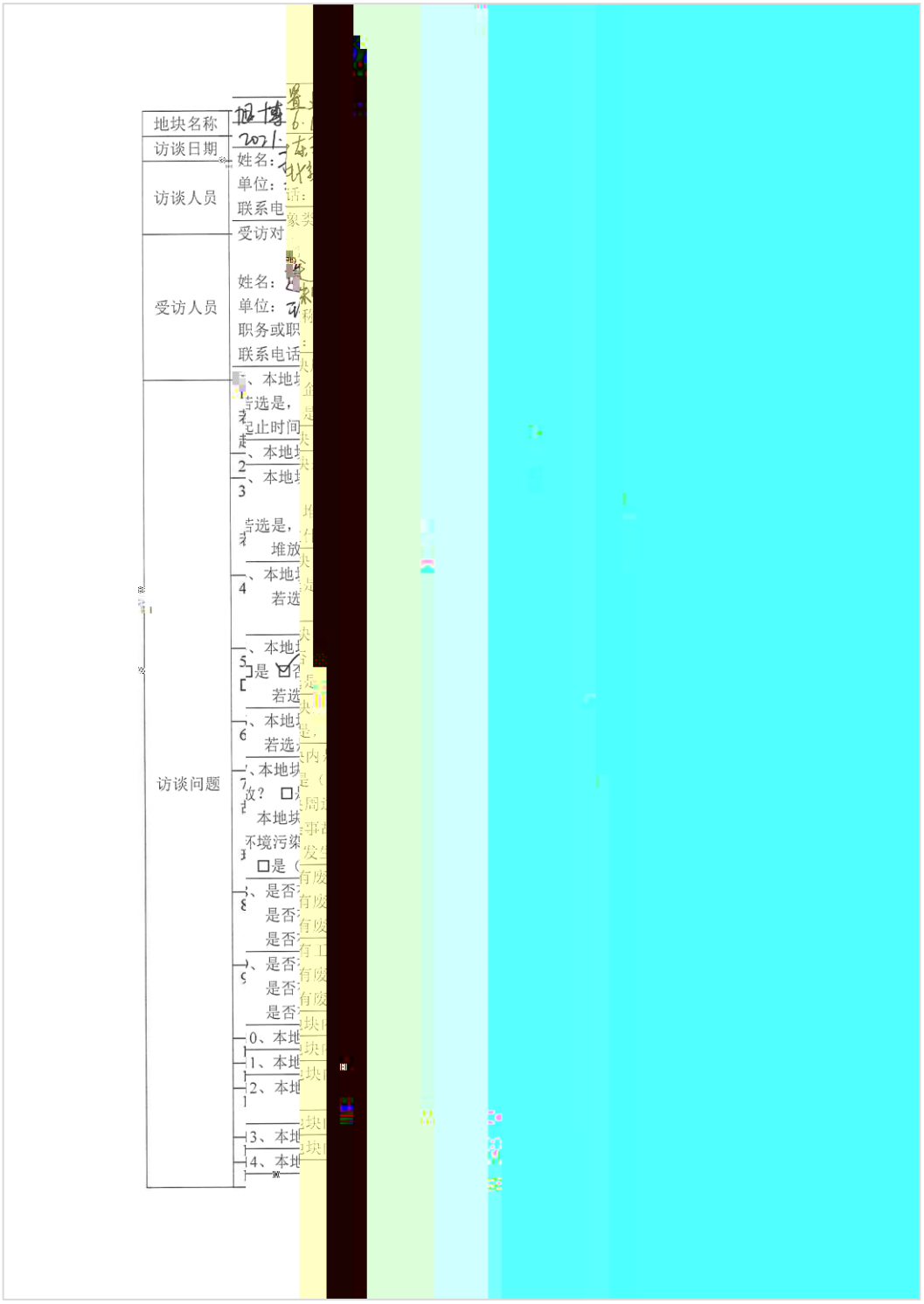

	15、本地块周边 1km 范围内是否有	区、医院、自然保护
	区、农田，集中式饮用水水源地、引	等敏感用地？
	若选是，敏感用地类型是什么？距离	☑是 ☐否 ☐不确定
	若有农田，种植农作物种类是什么？	
	16、本地块周边 1km 内是否有水井？	
	若选是，请描述水井位置	☐是 ☑否 ☐不确定
	距离多远？	
	水井的用途？	
	是否发生过水体混浊、颜色或气味异	
	是否观察到水体中有油状物质？	☑否 ☐不确定
	17、本区域地下水用途是什么？周边	☐是 ☑否 ☐不确定
	18、本地块内是否曾开展过环境调查	不作饮用水
	曾开展过地下水环境调查	☐是 ☑否 ☐不确定
	展开过场地环境调查	☐是 ☑否 ☐不确定
	☐是（☐正在开展	
	19、其它土壤或地下水污染相关问题	☐不确定
	无	

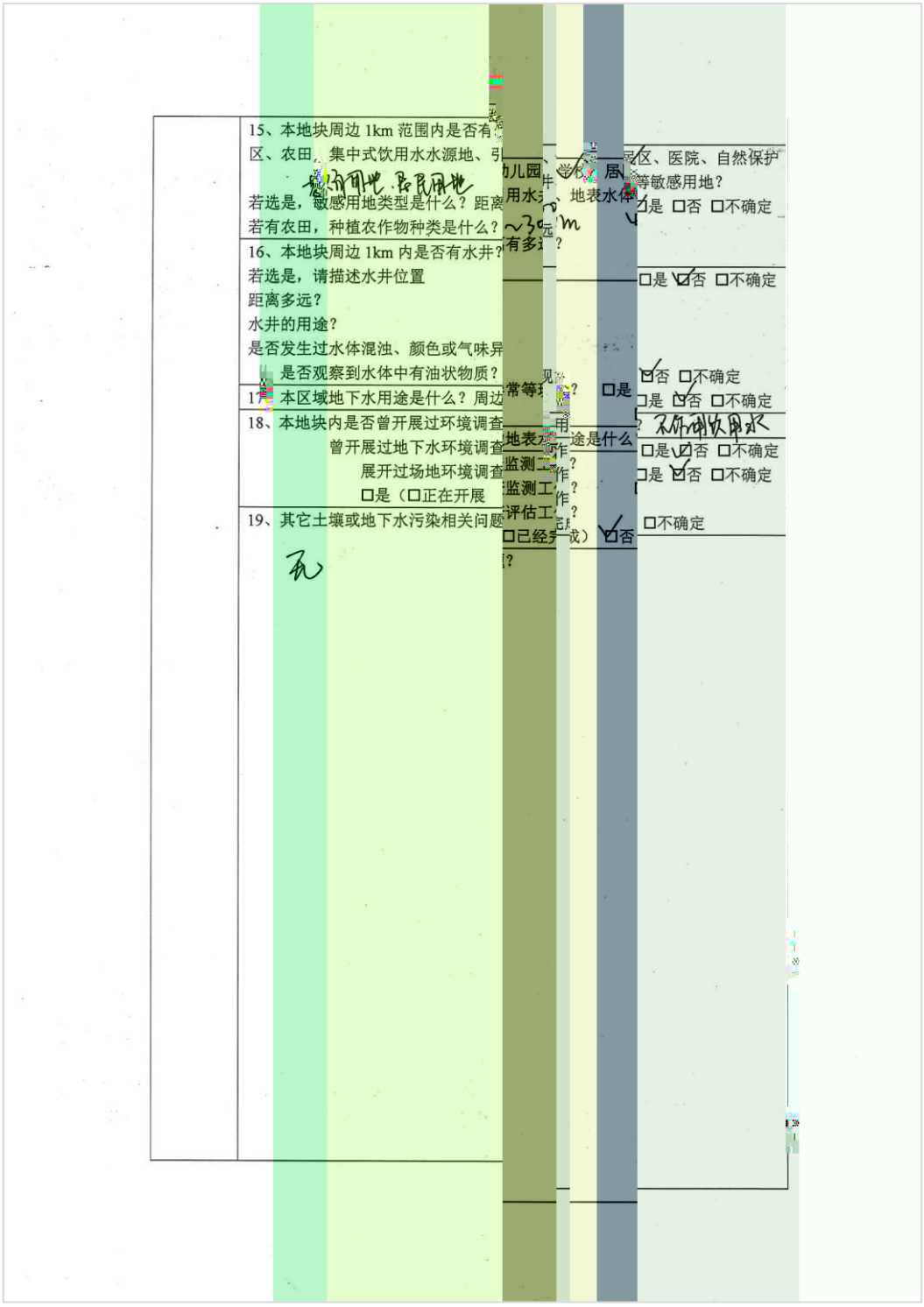

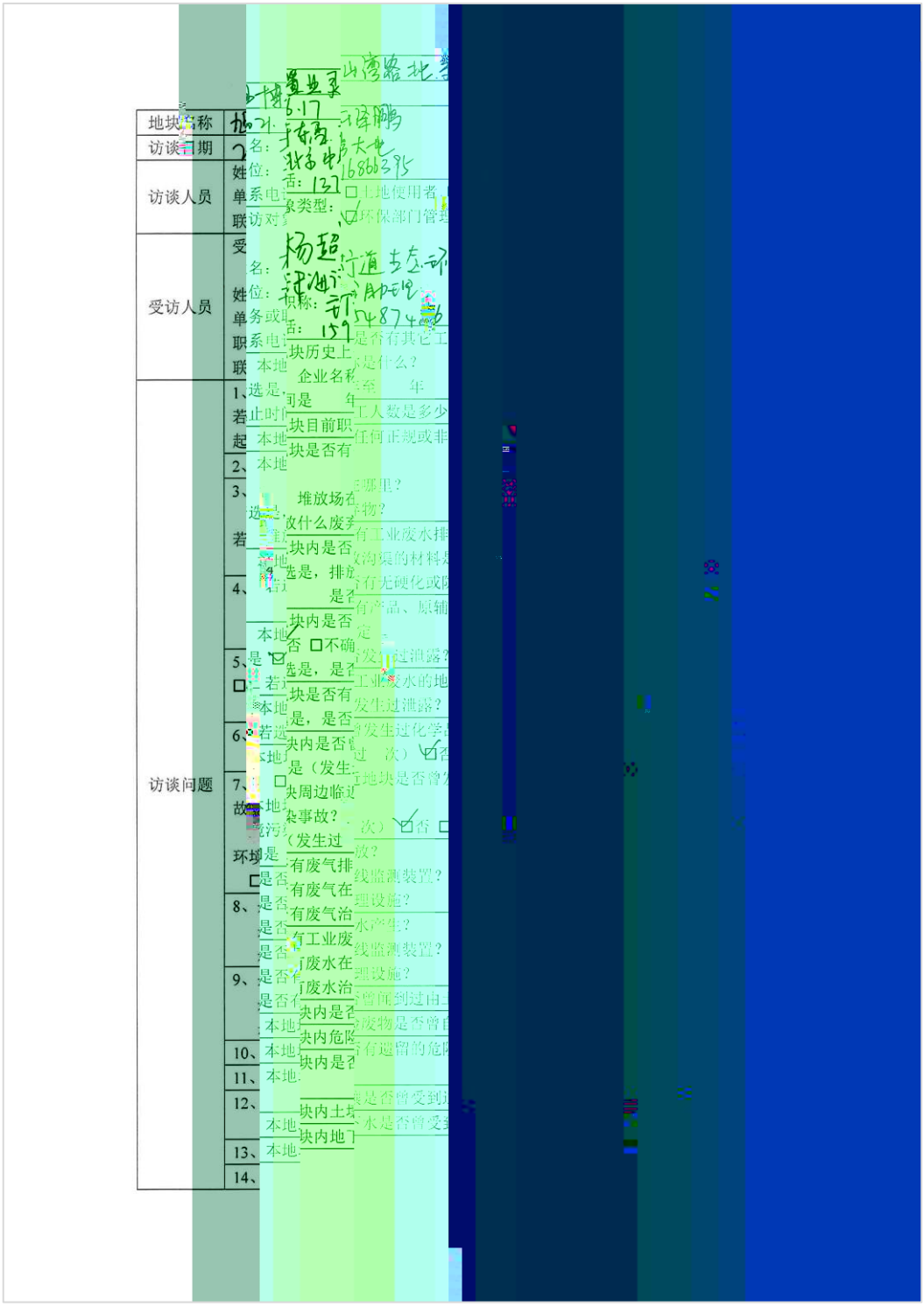

地块名称	地
访谈日期	2
访谈人员	姓 单 联
受访人员	受 姓 单 职 联
访谈问题	1、 若 起 2、 3、 若 4、 5、 6、 7、 故 环境 8、 9、 10、 11、 12、 13、 14、

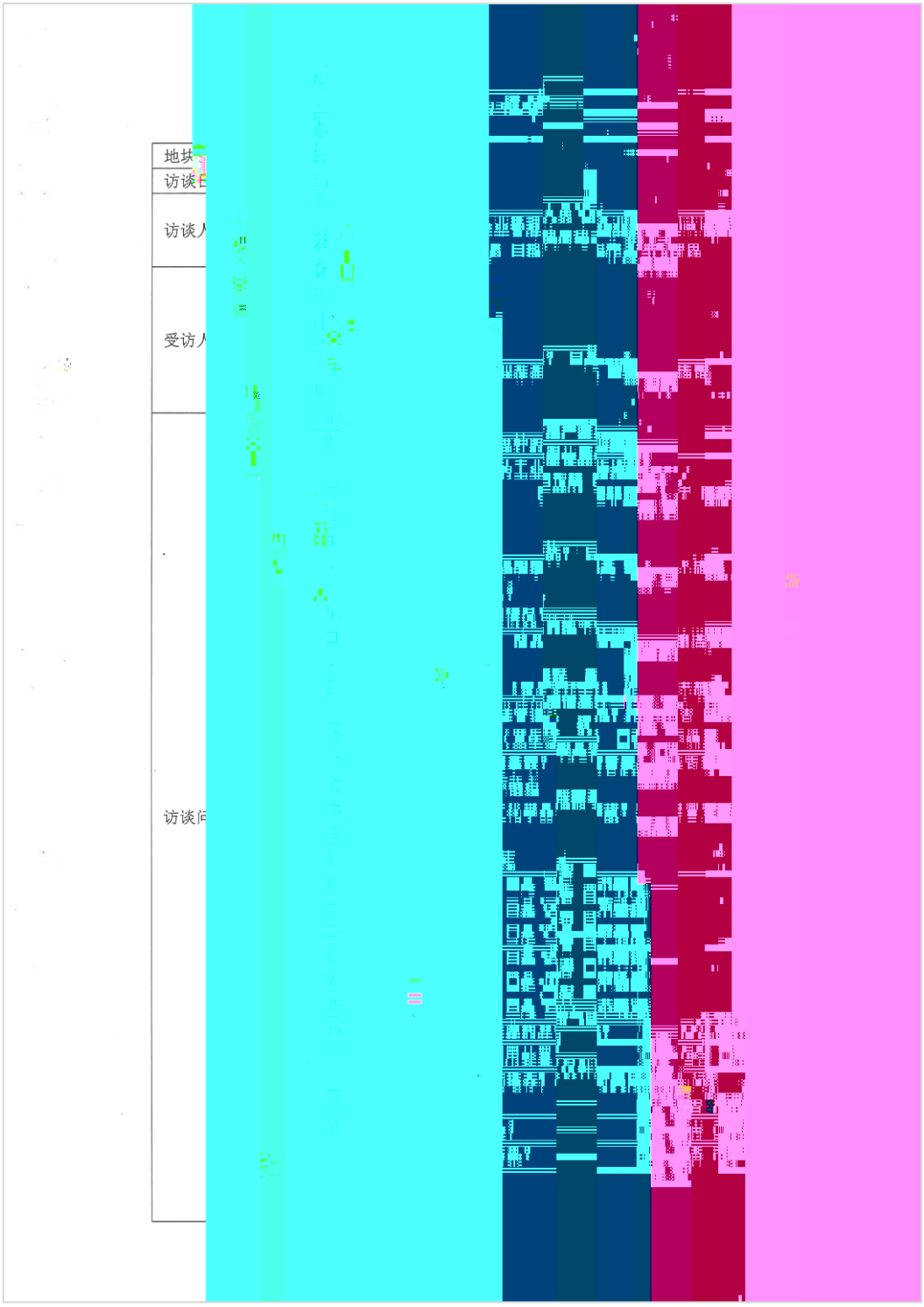
地块
访谈日
访谈人
受访人
访谈问