

委托单位：青岛市黄岛区自然资源局

承担单位：北京中岩大地科技股份有限公司

2021 年 6 月

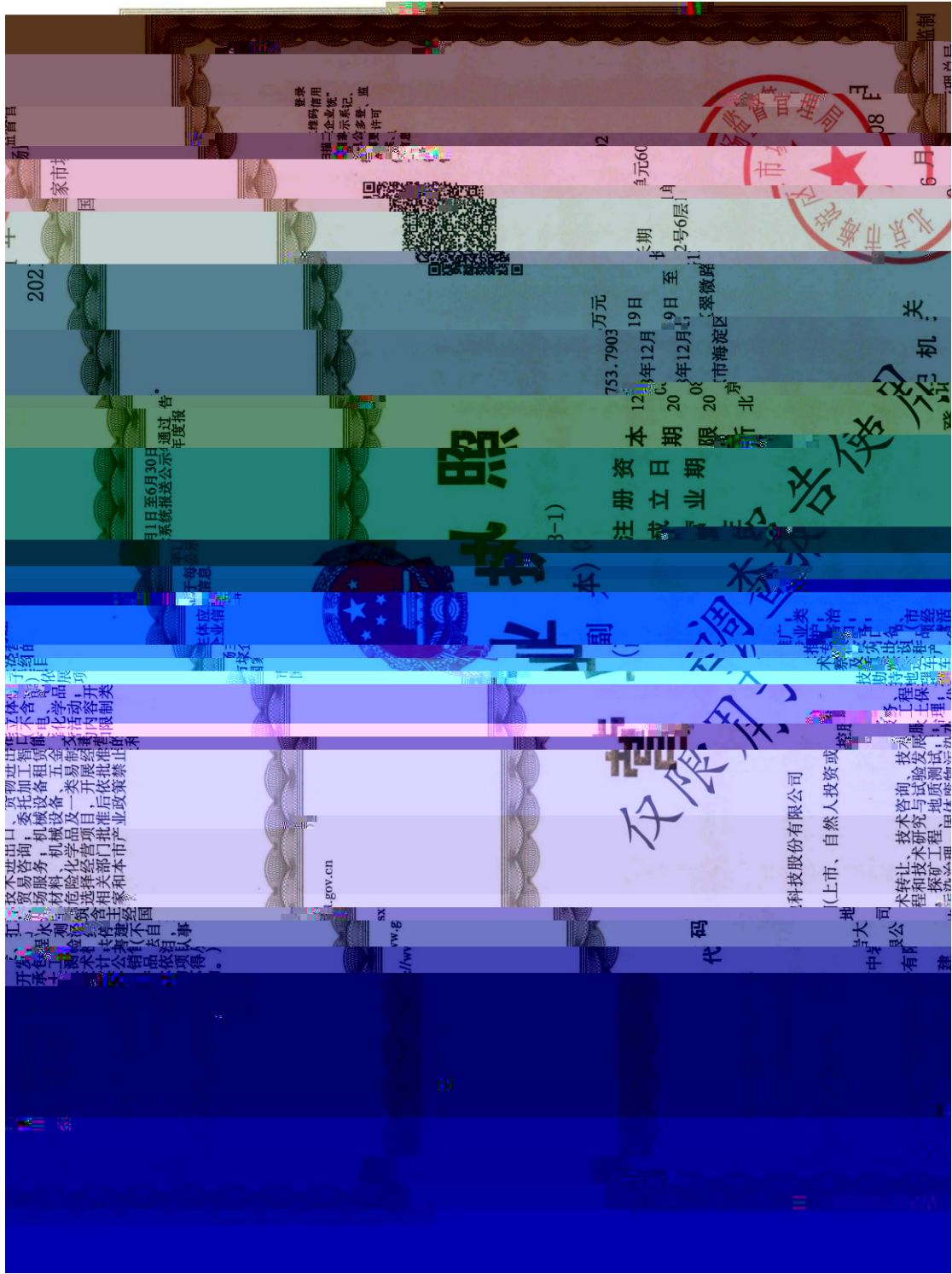

编制单位营业执照

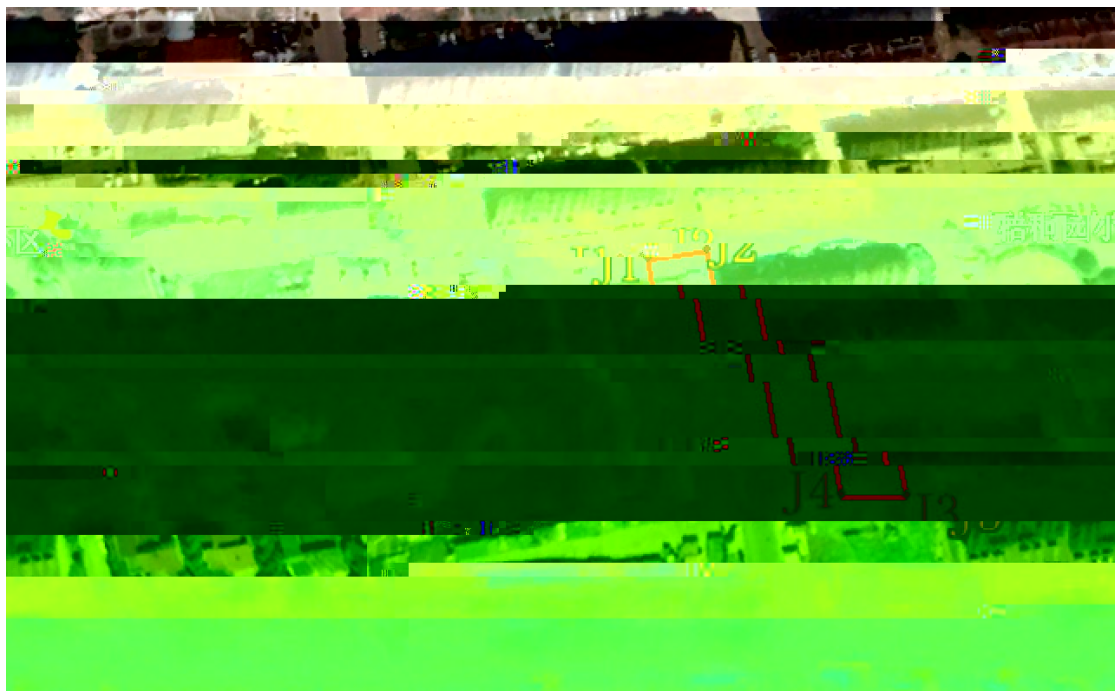

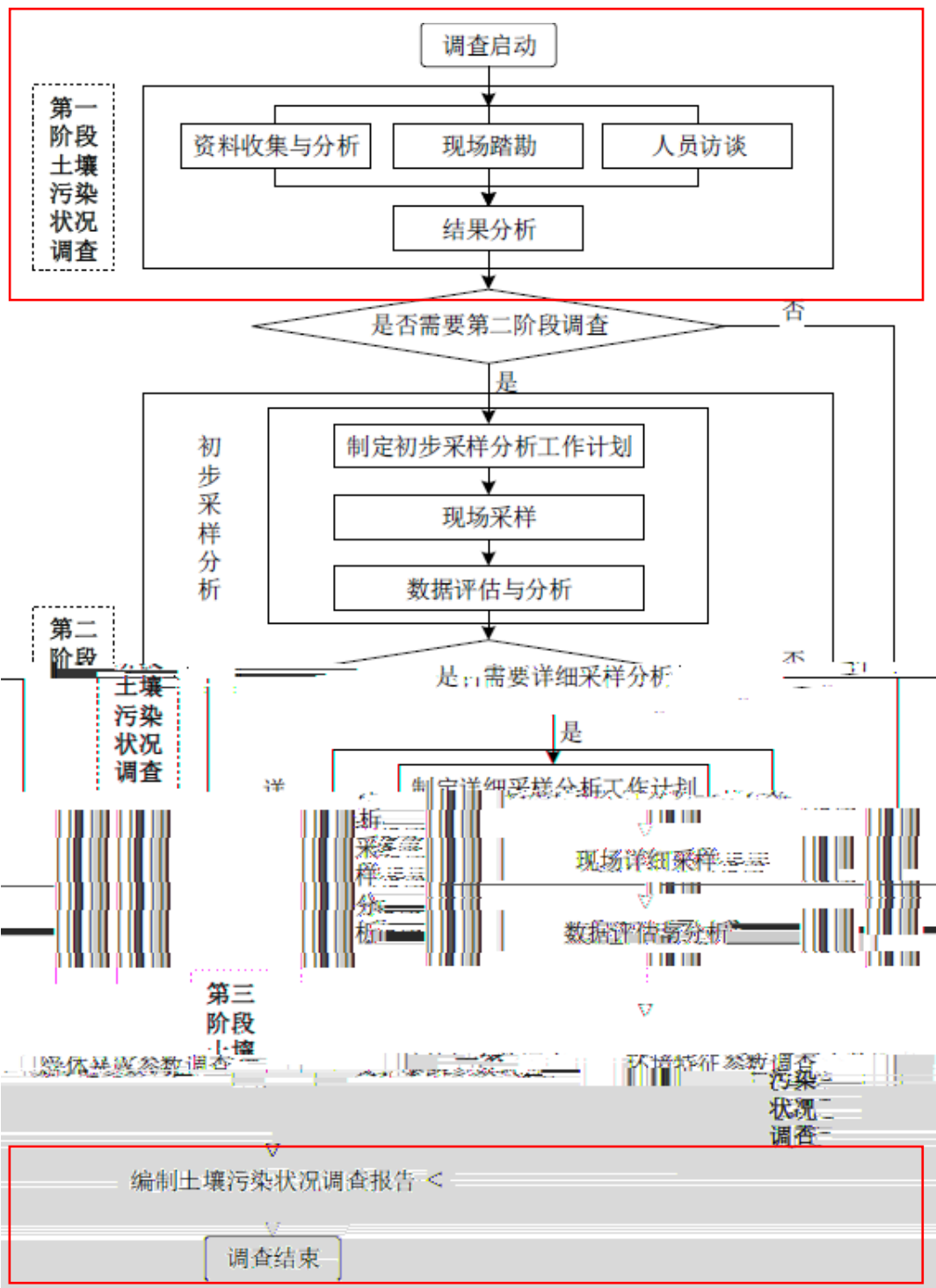

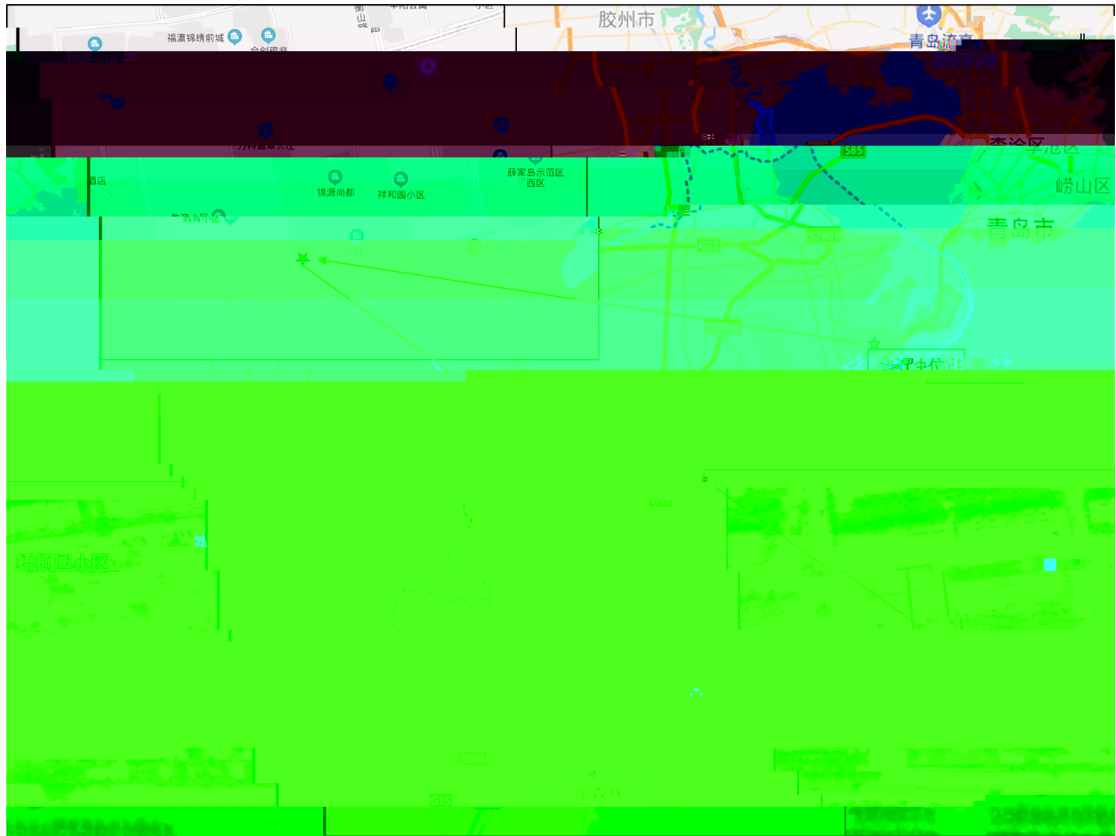

Q_4^{pd}

50 200mm

300mm

5 8

0.40 5.50m

6.72 12.76m

0.40 5.50m

V

3.60 5.90m

3.00 7.86m

5.60 9.60m

6.30m

"



"





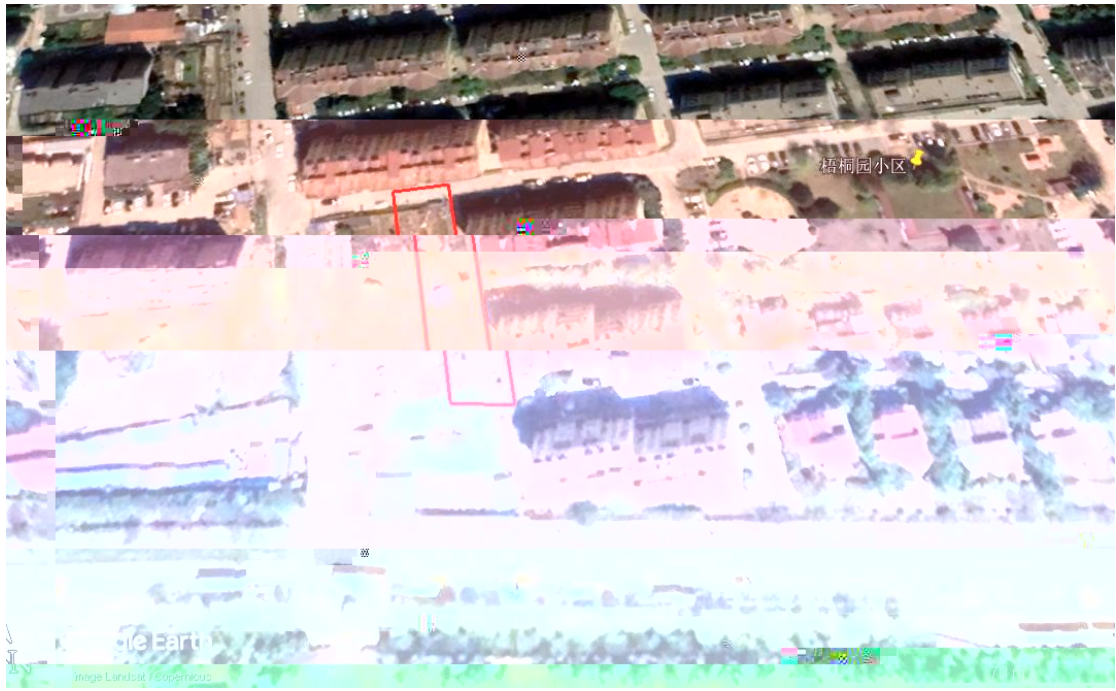

“

•

”

F

--	--	--	--

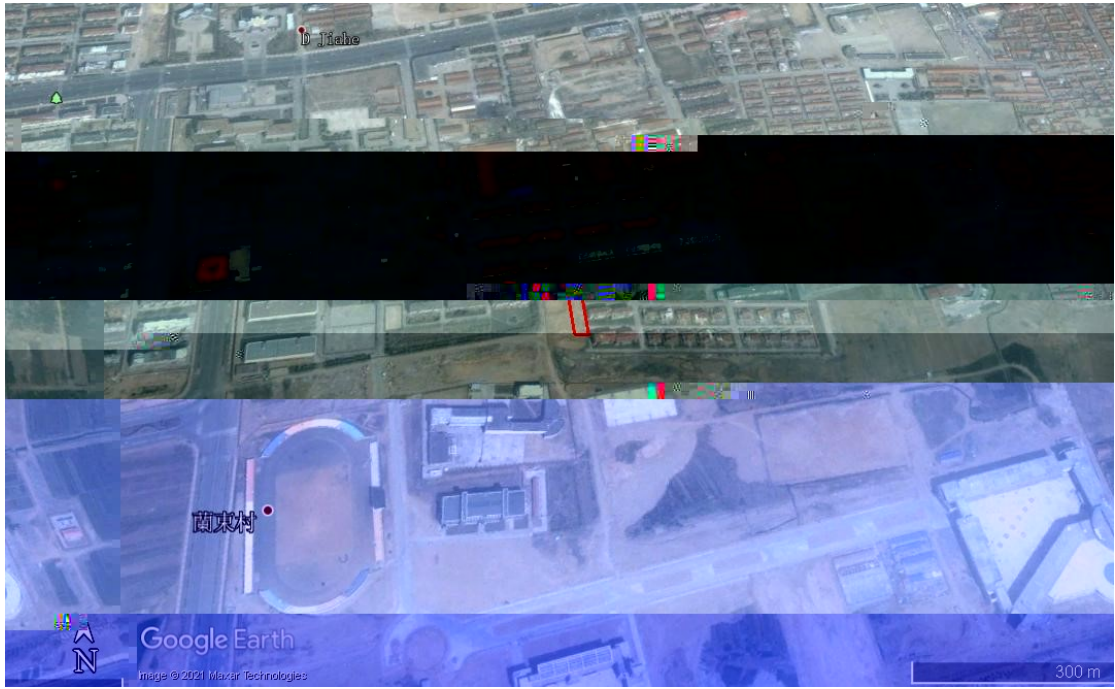

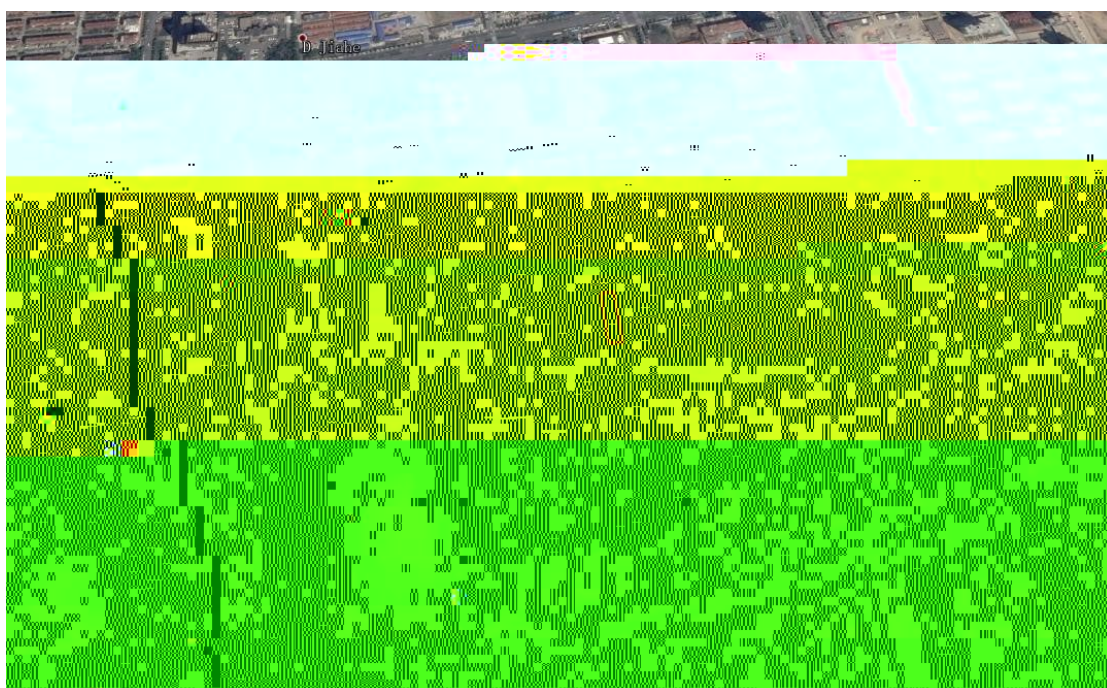
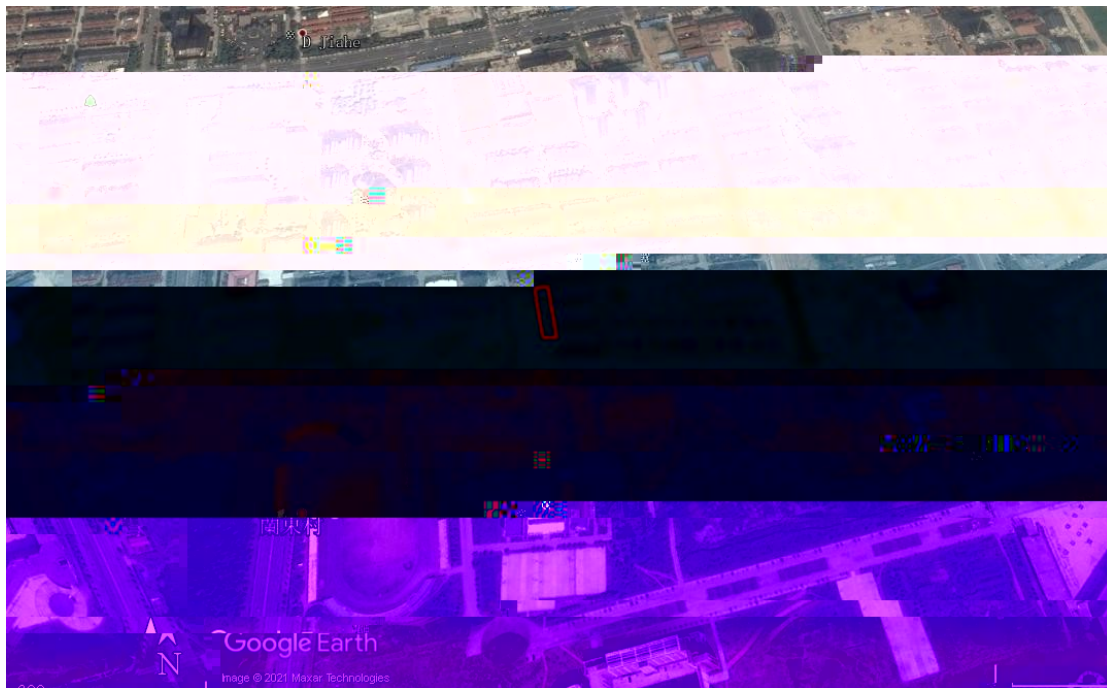

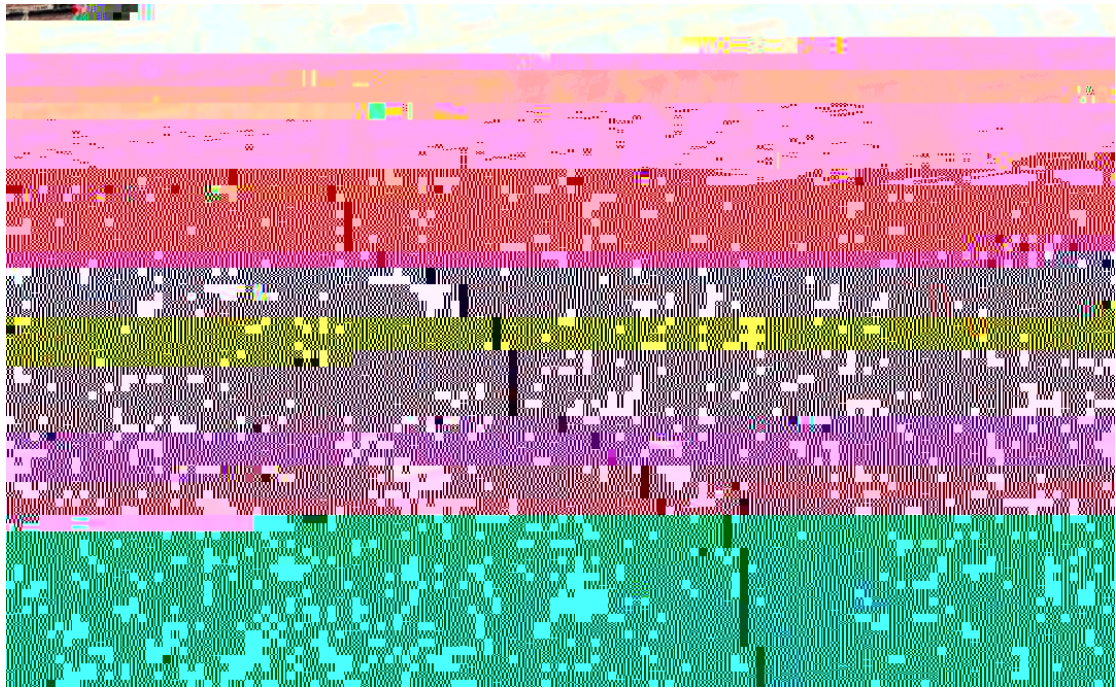

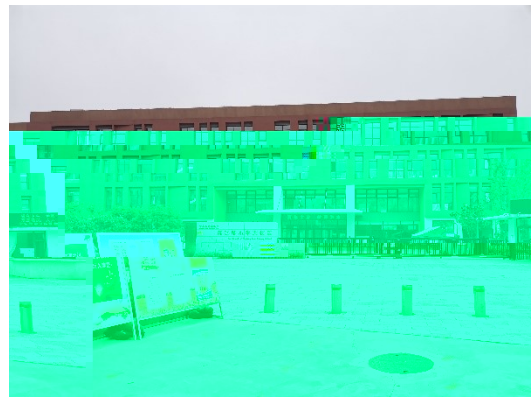
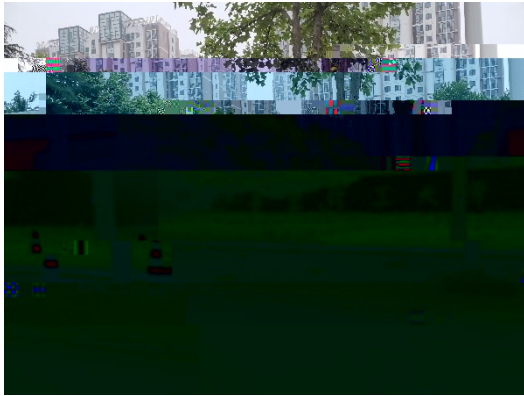

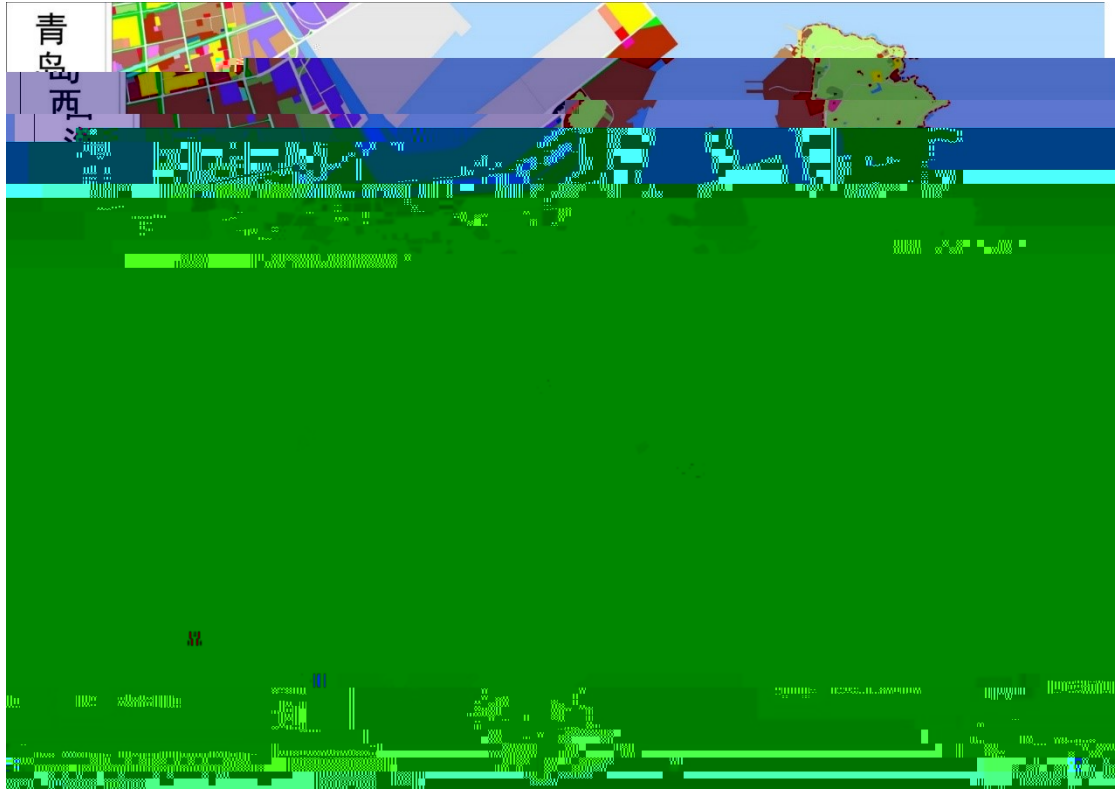

	" • "

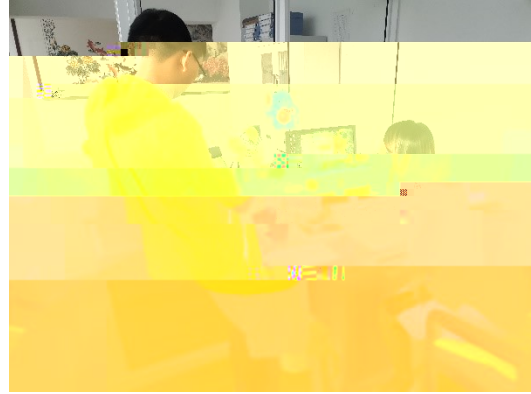



15、本地块周边 1km 范围内是否有幼儿园、学校、居民区、医院、自然保护

区、农区、集中式饮用水源地、引用水井、地表水体等敏感用地？



地块名称: 老舍公园周边地块

访谈日期: 2021.6.18

姓名: 孙旭

访谈人员: 单位: 北京中农大地科技股份有限公司

联系电话: 18508998356

受访对象类别: 项目负责人 企业管理人 企业员工 政府管理人员 知情部门负责人 地块周边工作人员或居民

受访人姓名: 孙旭

单位: 北京中农大地科技股份有限公司

职务或职称: 职务

联系电话: 12083233

该地块上是否存在其他工业型企业存在? 是 否 不确定

若选是, 企业名称是什么?

起止时间是 年 月至 年 月

人数是多少? (设计为工厂, 现在没有)

3、本地块是否有任何正规或非正规的工业固体废物堆放场?

正规 非正规

若选是, 堆放场在哪里?

堆放什么废弃物?



15、本地块周边 1km 范围内是否有幼儿园、学校、居民区、医院、自然保护区、农田、集中式饮用水水源地、引用水井、地表水体等敏感用地？
是 否 不确定

若是，描述敏感用地类型是什么？距离多远？

若有农田，请描述农田类型是什么？

1km 内是否有水井？

是 否 不确定

若是，请描述水井位置

距离多远？

水井的用途？

是否发生过水体混浊、异味或气泡异常等现象？ 是 否 不确定

是否观察到水体中有油膜物质？

是 否 不确定

16、本地块周边 1km 范围内是否有其他地表水体？

若有，请描述水体名称、类型、用途、位置、距离等。

是 否 不确定

地块名称	黄岛区泊水湾路、泊水湾路以北地块
访谈日期	2021.6.18
访谈人员	姓名: 刘亮
	单位: 山东中烟工业有限责任公司
	联系电话: 18508490356

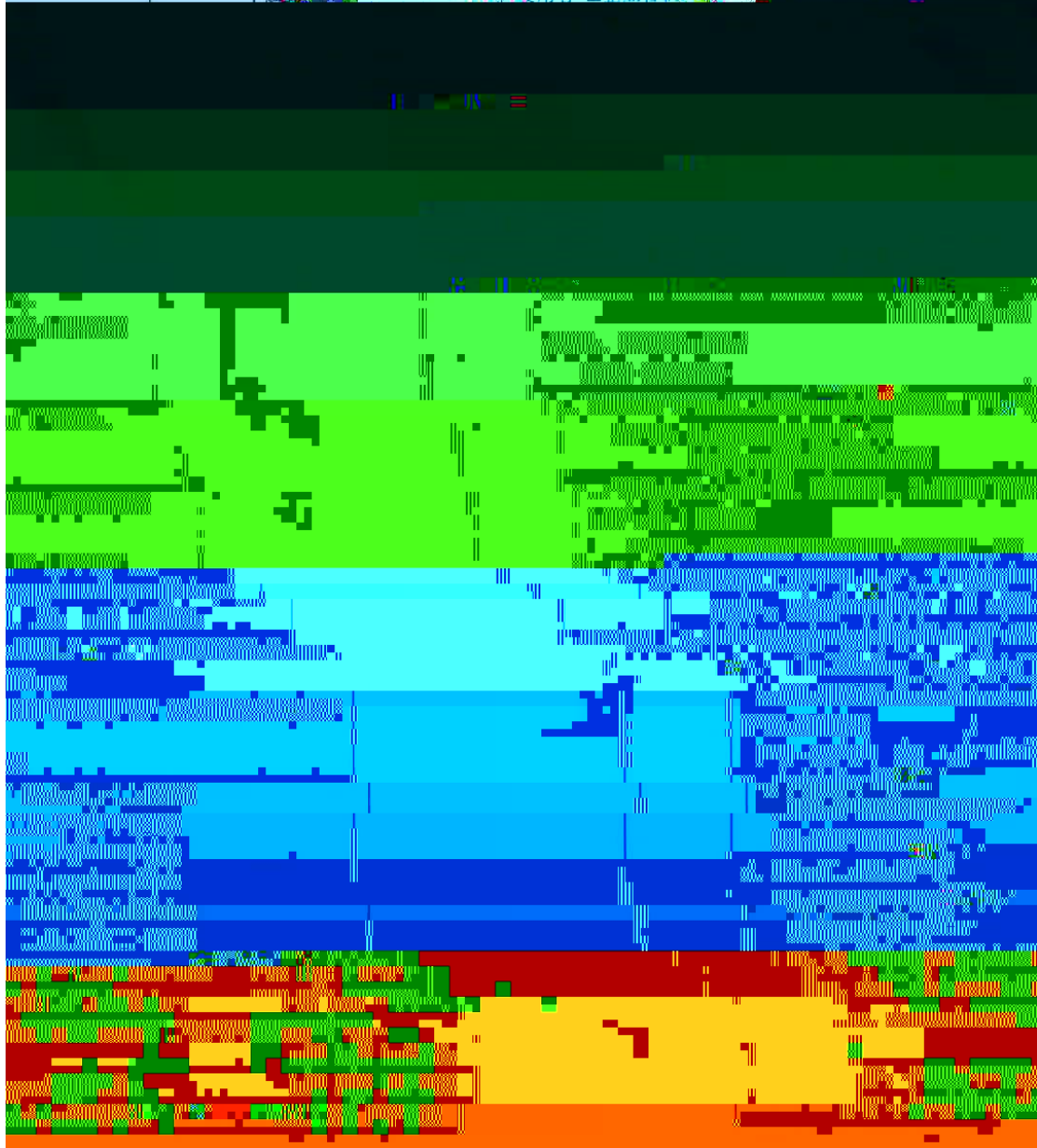

15、本地块周边 1km 范围内是否有幼儿园、学校、居民区、医院、自然保护区、农田、集中式饮用水水源地、引用水井、地表水体等敏感用地？

是 否 不确定

若选是，敏感用地类型是什么？距离有多远？
若有农田，种植农作物种类是什么？

16、本地块周边 1km 内是否有水井？

是 否 不确定

若选是，请描述水井位置

* 距离不

距离不

水井的用途？

是否发生过水体混浊、颜色或气味异常等现象？ 是 否 不确定

是否观察到水体中有油状物质？ 是 否 不确定

17、

"

•

"

